

**bon
prix**

CENA 19 Kč
PODZIM 2012



Tričko s dlouhými rukávy
399.-

viz str. 35

it's me!

Klub bonprix

sleva
10%

Podrobnosti viz
hlavní katalog nebo
na www.bonprix.cz

www.bonprix.cz
Tel: 840 840 200

NEJHEZČÍ STYLY & AKTUÁLNÍ BESTSELLERY ROKU 2012!

SKVĚLÉ



UP TO
DATE



NADČASOVĚ
KRÁSNÉ



LEŽÉRNÍ



HIGH-
LIGHTS



ABSOLUTNĚ
IN



Tričko

199.-

žlutá



VELKÝ POTISK ZA MINIMÁLNÍ CENU!

olivová



černá



bílá



azurově
modrá



matně
fialová



Tričko, Kč 199.-

Úžasné triko z rainbow kolekce, s velkým potiskem vpředu, s výstřihem do V, postavu podtrhující střih, délka ve vel. 40/42 cca 60 cm. 100% bavlna.

Vel. 32/34, 36/38, 40/42, 44/46, 48/50

žlutá 939 047 P06

matně fialová 907 483 P06

azurově modrá 907 609 P06

bílá 938 744 P06

černá 938 523 P06

olivová 940 580 P06

1 Široké triko
249,-

královská
modrá



2 Plátěné kalhoty
549,-
běžová

3 Tričko
299,-

tmavě
smaragdová



4 Tričko oversize
449,-

černo-běžovo-
modrá



1 Široké triko, Kč 249-

Stylové triko značky rainbow s netopýřími rukávy, velkým výstřihem do V a elastickým průvlekiem na dolním lemu. Volný střih, délka ve vel. 40/42 cca 64 cm. 64% polyester, 32% viskóza, 4% elastan
Vel. 32/34, 36/38, 40/42, 44/46, 48/50
královská modrá 939 225 P06
černá 937 667 P06
jahodová 936 442 P06
tmavě smaragdová 907 273 P06
hnědošedá 937 575 P06

2 Plátěné kalhoty, Kč 549-

Tyto kalhoty z kolekce rainbow se vyznačují svým skvělým ležérním stylem. Střih do boků, vpředu pod pasovkou se záhyby a kapsami vpředu i vzadu. Volný střih, vnitřní délka nohavic ve vel. 42 cca 81 cm. 97% bavlna, 3% elastan
Vel. 34, 36, 38, 40, 42, 44, 46, 48, 50, 52
běžová 955 090 P06
černá 921 358 P06
královská modrá 931 721 P06

3 Tričko, Kč 299-

Úžasně tričko z rainbow kolekce, se spadlými rukávy a řasením na bočních švech, s velkým výstřihem do V, volný střih, délka ve vel. 40/42 cca 65 cm. 64% polyester, 32% viskóza, 4% elastan
Vel. 32/34, 36/38, 40/42, 44/46, 48/50
tmavě smaragdová 938 926 P06
černá 940 148 P06
matně fialová 938 841 P06

4 Tričko oversize, Kč 449-

Módní provedení v nadměrném stylu, z kolekce rainbow, z příjemného splyvavého materiálu a se zajímavou barevnou kombinací, jedinečný volný střih, délka ve vel. 40/42 cca 60 cm. 100% viskóza
Vel. 32/34, 36/38, 40/42, 44/46, 48/50
černo-běžovo-modrá 956 545 P06
černo-paprikově zeleno-limetková 921 675 P06
fialovo-černo-fuchsiová 921 535 P06
červeně-černo-bílá 917 411 P06

5 Tunika, Kč 349-

Módní ležérní tunika značky rainbow s rukávy, které lze založit. Volný střih, délka ve vel. 42 cca 74 cm. 100% bavlna
Vel. 34, 36, 38, 40, 42, 44, 46, 48
bílá 945 235 P06
azurově modrá 955 620 P06
tmavě smaragdová 954 872 P06
lososová 954 820 P06
černá 955 508 P06

6 Džínové legíny, Kč 399-

Módní džínové legíny z kolekce značky rainbow s elastickou pasovkou a imitací zipu. Vnitřní délka nohavic ve vel. 42 cca 76,5 cm. 97% bavlna, 3% elastan
Vel. 32, 34, 36, 38, 40, 42, 44, 46, 48, 50
modrá stone 956 118 P06
azurově modrá 945 604 P06
raw denim 955 634 P06
tmavě smaragdová 955 946 P06
černá stone 956 029 P06



5
bílá

6
modrá
stone

5 Tunika

349.-

azurově
modrá

tmavě
smaragdová

lososová

černá



6 Džínové legíny

399.-

azurově
modrá

raw denim

tmavě
smaragdová

černá stone





1 Kargo kalhoty
649.-

olivová

i také
černá



přírodní

1 Kargo kalhoty, Kč 649.-

Skvělé kargo kalhoty od značky RAINBOW s módními našitými kapsami po stranách a módním řasením na nohavičkách.

Vnitřní délka nohavice ve vel. 42 cca 76,5 cm.

97% bavlna, 3% elastan

Vel. 32, 34, 36, 38, 40, 42, 44, 46, 48

olivová 928 636 P06

přírodní 929 355 P06

černá (bez obr.) 928 627 P06



2 Džíny
499.-

tmavě modrá stone



černý denim

2 Džíny, Kč 499.-

Ležerní džíny, značky rainbow, s elastickými spodními okraji nohavic a elastickou pasovkou s kordelovou šňůrkou. Vnitřní délka nohavic ve vel. 42 cca 70,5 cm.

100% bavlna

Vel. 34, 36, 38, 40, 42, 44, 46, 48, 50

tmavě modrá stone 956 791 P06

černý denim 956 020 P06



3 Džíny
899.-

3 Džíny, Kč 899.-

Trendové džíny s nápadnými bílými švy s kamínky značky RAINBOW, normálně vysoký pas, rovná nohavice, postavu podtrhující střih, vnitřní délka nohavice ve vel. 42 cca 82 cm.

97% bavlna, 3% elastan

Vel. 34, 36, 38, 40, 42, 44, 46, 48

tmavě modrý denim 955 883 P06



20128502,00



4 Rourové džíny

649.-

luční zelená

4 lososová

modrá

korálová

4 Rourové džíny, Kč 649.-

Sexy roury v aktuálních barvách z kolekce značky rainbow, s jemnými stálými záhyby, velmi pohodlné na nošení díky podílu streče, vnitřní délka nohavice ve vel. 42 cca 82,5 cm.

97% bavlna, 3% elastan
Vel. 32, 34, 36, 38, 40, 42, 44, 46, 48
luční zelená 978 270 P06
lososová 972 894 P06
modrá 972 892 P06
korálová 906 654 P06



5

černo-červená s potiskem



5

5 Šaty

549.-

černá-pink s potiskem



6

černá

bílá

6 Tričko, Kč 349.-

Výrazně barevné tričko s velkým potiskem, motivem srdce, z kolekce rainbow, volný střih, délka ve vel. 40/42 cca 65 cm. 64% polyester, 32% viskóza, 4% elastan
Vel. 32/34, 36/38, 40/42, 44/46, 48/50
oranžová 953 134 P06
černá 937 715 P06
bílá 936 340 P06

5 Šaty, Kč 549.-
Pěkné šaty s pestrým celoplošným potiskem od Rainbow Collection. Postavu podtrhující střih, délka ve vel. 40/42 cca 88 cm. 95% viskóza, 5% elastan
Vel. 32/34, 36/38, 40/42, 44/46
černá-pink s potiskem 943 285 P06
černo-červená s potiskem 956 639 P06

6 Tričko

349.-

oranžová



www.bonprix.cz



černá

hnědá
kostkovaná

☐ Trenčkot

1199.-

běžová

☐ Džíny

699.-



☐ Cargo kalhoty

899.-

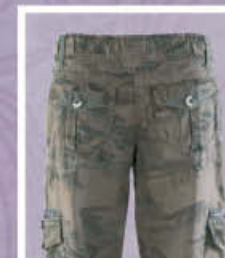

☐ Trenčkot, Kč 1199.-

Módní provedení, z rainbow kolekce, se zapínáním na zip krytým knoflíkovou légou, délka ve vel. 42 cca 80 cm.
100% bavlna
Vel. 34, 36, 38, 40, 42, 44, 46, 48, 50
běžová 956 477 P06
černá 954 896 P06
hnědá kostkovaná 955 330 P06

☐ Džíny, Kč 699.-

S obnošeným efektem, s mírně se rozšiřující nohavicí, z rainbow collection, se zajímavými detaily na kapsách a vzadu, s mírně prodřenými partiemi, délka ve vel. 42 cca 81 cm.
97% bavlna, 3% elastan
Vel. 34, 36, 38, 40, 42, 44, 46, 48, 50, 52
modrá stone used 927 223 P06

☐ Cargo kalhoty, Kč 899.-

Cargo kalhoty značky RAINBOW. Krásný design s našitými kapsami vzadu a postranními kapsami na zip na nohavičích, částečně elastická pasovka zajišťuje pohodlné nošení. Délka ve vel. 42 cca 80,5 cm.
55% bavlna, 45% polyester
Vel. 34, 36, 38, 40, 42, 44, 46, 48, 50
olivová s potiskem 956 493 P06

4 Triko

399.-

smaragdová



černá

fialová

modrá



5 Tričko s aplikací

399.-

světle růžová



černá

tmavě smaragdová

fialová



4 Triko, Kč 399.-

Módní tričko od značky RAINBOW s mnoha detaily: s motýlkovými rukávy, rafinované průstřihy na ramenou a výstřih na zádech s roztomilou mašličkou, délka ve vel. 40/42 cca 72 cm. 64% polyester, 32% viskóza, 4% elastan
Vel. 32/34, 36/38, 40/42, 44/46, 48/50
smaragdová 909 516 P06
černá 909 658 P06
fialová 909 680 P06
modrá 909 881 P06

5 Tričko s aplikací, Kč 399.-

Módní tričko s hlubokým lodičkovým výstřihem, pěkně splývavý efekt a široké náplety na lemech, od značky Rainbow Collection. Velmi pěkná je květinová aplikace u výstřihu. Volný střih. Délka ve vel. 40/42 cca 70 cm. 50% polyester, 50% viskóza
Vel. 32/34, 36/38, 40/42, 44/46
světle růžová 921 541 P06
černá 973 011 P06
tmavě smaragdová 910 393 P06
fialová 910 176 P06

6 Tričko s 3/4 rukávem

399.-

modro-světle šedý melír



6 Tričko s 3/4 rukávem, Kč 399.-

Bezvadné tričko 2-v-1 s krásným potiskem vpředu. Délka ve vel. 40/42 cca 64 cm. 100% bavlna
Vel. 32/34, 36/38, 40/42, 44/46, 48/50
modro-světle šedý melír 974 570 P06
olivovo-světle šedý melír 972 422 P06
žlutozeleno-bílá 974 480 P06

olivovo-světle šedý melír



žlutozeleno-bílá



antracitový
melír

ostružinový
melír

starorůžový
melír

1 Tričko s krajkou

449.-

džínově modrý melír



2 Tričko s dlouhým rukávem

399.-

černá
modrá



červená

1 Tričko s krajkou, Kč 449.-

Skvělé tričko s netopýřími rukávy s výstřihem do V, krajkovými vsadkami na ramenou a rukávech. Ležérní střih, délka ve vel. 40/42 cca 70 cm. 95% viskóza, 5% elastan; vrchový materiál: 100% polyester (šifon)
Vel. 32/34, 36/38, 40/42, 44/46
džínově modrý melír 925 812 P06
antracitový melír 925 770 P06
ostružinový melír 929 375 P06
starorůžový melír 925 558 P06

2 Tričko s dlouhým rukávem, Kč 399.-

Módní provedení s ozdobnou mašličkou vpředu, postavu podtrhující střih, délka ve vel. 40/42 cca 66 cm. 96% viskóza, 4% elastan
Vel. 32/34, 36/38, 40/42, 44/46
modrá 971 227 P06
černá 973 614 P06
červená 973 374 P06

3 Šaty, Kč 549.-

Kouzelné letní šaty s módním květinovým vzorem, krajka na rukávu, límcí a dekoltu, se zapínáním na zip vzadu u výstřihu.

Volný střih, délka ve vel. 42 cca 92 cm. 100% bavlna

Vel. 34, 36, 38, 40, 42, 44, 46
černo-korálová 935 421 P06
modrá vícebarevná 958 630 P06
fialovo-ostružinovo-korálová 936 008 P06

4 Šaty, Kč 599.-

Elegantní šaty, s 3/4 rukávem, s velkým a hlubokým výstřihem do V, s pěkným ozdobným uzlem na dekoltu, postavu velmi podtrhující střih, délka cca 108 cm. 96% viskóza, 4% elastan
Vel. 32/34, 36/38, 40/42, 44/46, 48/50
černá 923 757 P06
tmavě modrá 975 783 P06
vínově červená 923 771 P06

5 Šifónové šaty, Kč 549.-

Módní šifónové šaty s pěkným páskem, délka ve vel. 40/42 cca 88 cm. 100% polyester; podšívka: 100% polyester
Vel. 34, 36, 38, 40, 42, 44, 46
černo-starorůžovo-šedá 959 815 P06
černo-tyrkysovo-bílá 959 837 P06
černo-fialovo-šeršiková 959 832 P06

www.bonprix.cz



3
černo-korálová



4
černá



5
černo-staro-
růžovo-šedá

3 Šaty

549,-

modrá
vícebarevná



fialovo-
ostružinovo-
korálová

4 Šaty

599,-

tmavě
modrá



vínově
červená

5 Šifónové šaty

549,-

černo-
tyrkysovo-bílá



černo-
fialovo-
šedá

□ Top s aplikací

399.-

černá

červená

krémová



hnědošedá

□ Tričko

499.-

černá

olivová

červená



modrá

□ Sukně

599.-

khaki

tmavě modrá



bílá

□ Tričko 2 v 1

499.-

modro-
krémově bílá

hnědošedo-
krémově bílá

ostružinovo-
krémově bílá



černo-
krémově bílá

1 Top s aplikací, Kč 399-

Úžasná kombinace! Sportovní top zdobený romantickou aplikací – růžičkami z jemného šifonu, s malým řasením u výstřihu, se širokým spodním lemem, postavu podtrhující střih, délka cca 64 cm. 95% viskóza, 5% elastan
Vel. 32/34, 36/38, 40/42, 44/46
hnědošedá 961 305 P06
černá 959 034 P06
červená 968 447 P06
krémová 968 137 P06



5
bílá

2 Tričko, Kč 499-

Módní provedení v tunikovém střihu, s romantickým květovaným potiskem, s ozdobným kroužkem a řasením u výstřihu, volný střih, délka cca 72 cm. 96% viskóza, 4% elastan
Vel. 36/38, 40/42, 44/46, 48/50
modrá 967 907 P06
černá 967 355 P06
olivová 968 162 P06
červená 968 236 P06

3 Sukně, Kč 599-

Velmi módní! Dlouhá sukně s pěknými stupňovitými volánky, které vytvářejí rozevlátý efekt. Široká elastická pasovka, ozdobná patka s pěknou krajkou na horním volánu, krátká podšívka, délka cca 94 cm. Vrchový materiál: 50% bavlna, 50% viskóza; podšívka: 100% bavlna
Vel. 34, 36, 38, 40, 42, 44, 46
bílá 914 412 P06
khaki 914 212 P06
tmavě modrá 973 517 P06

4 Tričko 2 v 1, Kč 499-

Efektní provedení 2 v 1, s pěkným potiskem, postavu podtrhující střih, délka vnitřní partie ve vel. 40/42 cca 66 cm. 96% viskóza, 4% elastan
Vel. 32/34, 36/38, 40/42, 44/46
černo-krémově bílá 907 301 P06
modro-krémově bílá 907 290 P06
hnědošedo-krémově bílá 915 539 P06
ostružinovo-krémově bílá 954 669 P06

5 jahodová černá



5 Pletený kabátek, Kč 549-

Módní provedení, s výraznými lemy s ažurovým vzorem, postavu podtrhující střih, délka vzadu ve vel. 40/42 cca 76 cm. 50% akryl, 50% bavlna
Vel. 32/34, 36/38, 40/42, 44/46
bílá 944 854 P06
jahodová 952 127 P06
černá 945 620 P06

6



červená s potiskem modrá s potiskem

5 Pletený kabátek

549.-

6 Šaty

549.-

bílá s potiskem



1 Dlouhé tričko

399.-

bordó



černá

šedá

2 Kalhoty

649.-

šedá



černá

3 Šaty

649.-

černo-bílá



lilkovo-bílá

petrolejovo-bílá

4 Šaty s tzv. vodou

649.-

krémově bílá



velbloudí-černá

tmavě červeno-černá

1 Dlouhé tričko, Kč 399.-

Elegantní provedení s výstřihem tzv. vodou, s řásením u ramenních švu, s malým šálovým límcem, příjemné na nošení, postavu podtrhující střih, délka cca 60 cm. 95% viskóza, 5% elastan
Vel. 32/34, 36/38, 40/42, 44/46
bordó 940 971 P06
černá 943 222 P06
šedá 918 158 P06

2 Kalhoty, Kč 649.-

Módní střih tzv. mrkváče! S dvěma kapsami na bocích, s páskem na zavazování, s ozdobnými sklady pod pasovkou, s elastickým žabičkovým nabíráním u spodního lemu nohavic, vnitřní délka nohavic cca 77 cm. 75% polyester, 20% viskóza, 5% elastan
Vel. 34, 36, 38, 40, 42, 44, 46
šedá 966 542 P06
černá 966 768 P06

3 Šaty, Kč 649.-

Romantika a elegance do města! Kombinace materiálů: sukně z mírně průsvitného šifónu s aktuálním kašmírovým potiskem v harmonických barevných tónech, s malým volánkem u spodního okraje. Horní část s rafinovanými řásenými efekty, které podtrhují prsní partii, z příjemného úpletového materiálu, délka cca 90 cm. Materiál 1: 92% viskóza, 8% elastan, materiál 2: 100% polyester
Vel. 32/34, 36/38, 40/42, 44/46
černo-bílá 960 178 P06
lilkovo-bílá 960 160 P06
petrolejovo-bílá 945 138 P06

4 Šaty s tzv. vodou, Kč 649.-

Sexy šaty s tzv. vodou na výstřihu, s ozdobným odnímatelným řetízkiem vpředu, délka ve vel. 40/42 cca 92 cm. 92% polyester, 8% elastan
Vel. 32/34, 36/38, 40/42, 44/46
krémově bílá 952 170 P06
velbloudí-černá 952 455 P06
tmavě červeno-černá 940 920 P06

5 Top, Kč 449.-

Sexy a módní top, vpředu se šňorováním a půvabným výstřihem s tzv. vodou. Postavu podtrhující střih, délka ve vel. 40/42 cca 60 cm. 95% polyester, 5% elastan
Vel. 32/34, 36/38, 40/42, 44/46
fialová 967 130 P06
černá 969 019 P06
ostružinová 968 777 P06

5 Top

449.-

fialová



černá



ostru-
žínová

6 Bavlněný blejzr, Kč 549.-

Módní bavlněný blejzr s decentními nabíranými rukávy a uzávěrem na dva knoflíky. Postavu podtrhující střih, délka ve vel. 40/42 cca 50 cm. 100% bavlna.

Vel. 32/34, 36/38, 40/42, 44/46

černá 918 568 P06

tmavě šedý melír 918 237 P06

7 Šaty, Kč 649.-

Elegantní šaty v pěkném střihu, který zvýrazní ženské křivky. S barevně oddělenou pasovkou a spodním okrajem.

Postavu podtrhující střih, délka ve vel. 40/42 cca 92 cm.

75% bavlna, 20% polyester, 5% elastan;

barevná vsadka: 75% viskóza, 20% polyester, 5% elastan

Vel. 32/34, 36/38, 40/42, 44/46

šedá 924 453 P06

černá 960 164 P06

fialová 928 900 P06

6 Bavlněný blejzr

549.-

černá



tmavě šedý
melír

7 Šaty

649.-

šedá

černá



fialová



1 Saténové šaty

799.-

stříbrně šedá



2 Večerní šaty

799.-

fialová



3 Šaty

599.-

černo-fialová



tmavě červená

hnědá

černá

tmavě fialová



černá



www.bonprix.cz

MÓDNÍ BIŽUTERII
NAJDETE V NAŠEM
INTERNETOVÉM
OBCHODĚ



černo-červená

červeno-černá

černo-krémově bílá

1 Saténové šaty, Kč 799,-

S odnímatelnými ramínky,
s dlouhým páskem na zavazování
pod prsní partií, délka cca 96 cm.
100% polyester;
vsadka: 100% polyester;
podšívka: 100% polyester
Vel. 32, 34, 36, 38, 40, 42, 44, 46
stříbřitě šedá 937 902 P06
tmavě červená 937 960 P06
hnědá 937 881 P06
černá 937 895 P06
tmavě fialová 937 891 P06



2 Večerní šaty, Kč 799,-

Šaty s nastavitelnými ramínky,
s odnímatelnou broží, volný střih,
optická délka ve vel. 42 cca 100 cm.
100% polyester;
podšívka: 100% polyester
Vel. 34, 36, 38, 40, 42, 44, 46
fialová 913 721 P06
černá 939 485 P06

3 Šaty, Kč 599,-

Sexy šaty s pěknými štrasovými kamínky
na ramínkách a s elegantními volány
na dolním dílu, volný střih,
délka ve vel. 40/42 cca 92 cm.
95% viskóza, 5% elastan;
ramínka: 100% polyester
Vel. 32/34, 36/38, 40/42, 44/46
černo-fialová 948 825 P06
černo-červená 943 583 P06
červeně-černá 942 370 P06
černo-krémově bílá 942 803 P06
fuchsiově-černá
(bez obr.) 966 319 P06

4 Krajkové šaty, Kč 749,-

Elegantní krajkové šaty, rukávy a partie
prsou jsou pokryté průsvitnou krajkou.
Délka ve vel. 40/42 cca 92 cm.
95% polyester, 5% elastan,
krajka: 96% polyester, 4% elastan
Vel. 32/34, 36/38, 40/42, 44/46
černo-krémově bílá 962 239 P06
černá 961 667 P06
červená 961 866 P06

5 Top, Kč 499,-

S hlubokým výstřihem a ozdobnými
květinovými aplikacemi vpředu,
se širokými ramínky,
délka ve vel. 40/42 cca 64 cm.
95% viskóza, 5% elastan
Vel. 32/34, 36/38, 40/42, 44/46
černo-krémově bílá 972 249 P06
černo-růžová 968 708 P06
černo-zelená 968 719 P06

5 černo-růžová černo-zelená



4 Krajkové šaty

749,-

černo-krémově bílá



5 Top

499,-

černo-krémově bílá



1 Šaty s páskem

699.-

černo-bílá



oranžovo-
tmavě hnědá

bílo-světle
hnědá

fuchsiovo-
černá

1 Šaty s páskem, Kč 699.-

S optickým efektem 2 v 1!
Pěkná kombinace materiálů, s páskem a úžasným řášením na partii sukně, postavu podtrhující střih, délka cca 92 cm.
94% polyester, 6% elastan
Vel. 32, 34, 36, 38, 40, 42, 44, 46
černo-bílá 903 117 P06
oranžovo-tmavě hnědá 917 223 P06
bílo-světle hnědá 903 020 P06
fuchsiovo-černá 916 075 P06

2 Svetr

549.-

hnědá



černá

krémově
bílá

světle šedý
melír

2 Svetr, Kč 549.-

Sexy zimou! Svetr s dekorativním výstřihem, dlouhými rukávy, širokým žebrovaným lemem a páskem, délka cca 72 cm.
100% polyakryl
Vel. 32/34, 36/38, 40/42, 44/46
hnědá 907 630 P06
černá 958 357 P06
krémově bílá 958 499 P06
světle šedý melír 958 683 P06

3 Šaty

699.-

červená



černá

hnědá

tmavě
fialová

3 Šaty, Kč 699.-

Dech beroucí, ženské šaty v nádherné sestavě barev! Úpletové šaty s výstřihem do V a barevně zdůrazněnými manžetami, límcem a lemem. Délka cca 92 cm.
100% polyakryl
Vel. 32/34, 36/38, 40/42, 44/46
šedá 959 316 P06
modrá navy 956 883 P06
bobulová 960 111 P06
stříbrná 956 990 P06
černá 956 958 P06

4 Šaty

499.-

šedá



modrá navy

bobulová

stříbrná

černá

4 Šaty, Kč 499.-

Pěkné šaty pro slavnostní příležitosti!
Asymetrické provedení s jedním rukávem a jednou volnou ramenní partií, s rozparkem, úžasným řášením a pěkným postranním volánkem, postavu velmi podtrhující střih, délka cca 146 cm.
85% polyester, 15% elastan, podšívka: 100% polyester
Vel. 32/34, 36/38, 40/42, 44/46
tmavě červená 926 241 P06
šedá 959 474 P06
černá 959 694 P06
tmavě modrá 926 096 P06

6 Šaty, Kč 999.-

Nádherné šaty z krajkového materiálu s širokým kulatým výstřihem, kimonovými rukávy a širokým páskem v pase. Délka cca 96 cm.
80% bavlna, 20% polyester, podšívka: 100% polyester
Vel. 32/34, 36/38, 40/42, 44/46
krémově bílá 903 694 P06
černá 903 781 P06
šedá 952 624 P06

5 Šaty
899,-

tmavě
červená



5



6 Šaty

999,-

krémově bílá

černá



šedá



1 Šaty

449.-

královská
modro-černá



ecru-černá

oříškově-
černá

2 Šaty

299.-

černá



bez
pásku

leopardí vzor



červená

královská
modrá

3 Halenka s vazačkou

499.-

terakotová



ecru

mechová

černá

1 Šaty, Kč 449.-

Módní šaty ve výrazných barevných kontrastech. S barevnými knoflíčky u kulatého výstřihu. Sexy pásek v pase. Lehký stříh do linie A. Délka cca 92 cm ve vel. 40/42, lze prát v aut. pračce.

95% viskóza, 5% elastan
Vel. 32/34, 36/38, 40/42, 44/46, 48/50
královská modro-černá 941 312 P06
ecru-černá 942 653 P06
oříškově-černá 941 380 P06

2 Šaty, Kč 299.-

Módní úpletové šaty, s volánky na malých rukávech, postavu podtrhující stříh, délka 86 cm ve vel. 40/42, lze prát v aut. pračce.

95% viskóza, 5% elastan
Vel. 32/34, 36/38, 40/42, 44/46, 48/50
černá 913 813 P06
leopardí vzor 914 679 P06
červená 913 747 P06
královská modrá 914 048 P06

3 Halenka s vazačkou, Kč 499.-

Ženská elegance s vazačkou u výstřihu, z jemného lehoučkého materiálu s výstřihem do V, délka ve vel. 42 cca 76 cm, lze prát v aut. pračce.
100% polyester
Vel. 34, 36, 38, 40, 42, 44, 46, 48

terakotová 959 095 P06
ecru 951 102 P06
mechová 950 233 P06
černá 951 260 P06

4 Top, Kč 249.-

Volný top se širokými ramínky a mírně zakulaceným spodním okrajem.

65% polyester, 30% viskóza, 5% elastan
Vel. 32/34, 36/38, 40/42, 44/46, 48/50
mandarínková 944 963 P06
ecru 945 010 P06
světle šedý melír 960 521 P06
pink 944 974 P06
černá 944 980 P06

5 Kalhoty, Kč 549.-

Módní typ „chino“, se založeným spodním lemlem nohavic, s postranními kapsami, vnitřní délka nohavice ve vel. 38 cca 77,5 cm, lze prát v aut. pračce.

97% bavlna, 3% elastan
Vel. 34, 36, 38, 40, 42, 44, 46, 48
běžová 914 813 P06
růžovohnědá 918 255 P06
olivová 950 846 P06
světle olivová 966 848 P06
černá 914 862 P06
ostružinová 960 000 P06
tmavě modrá 925 202 P06
velbloudí 926 026 P06

www.bonprix.cz

4 Top

249.-

mandarinková

ecru

světle
šedý
melír

pink

černá



5 Kalhoty

549.-

běžová

Pásek viz str. 31



růžovohnědá

olivová

světle
olivová

černá

ostružinová

tmavě modrá

velbludí

1



černo-bílá

čili červená-bílá

hnědošedo-bílá

2



černá stone

šedý denim

modrá stone

1 2 v 1 dlouhé triko s 3/4 rukávy, Kč 349,-

Mírně rozšířené triko ve dvojitěm vzhladu. Délka od cca 68 cm (vel. 36/37) do 78 cm (vel. 56/58), lze prát v aut. pračce.

100% bavlna (made in Africa)

Vel. 36/38, 40/42, 44/46, 48/50, 52/54, 56/58
matně tyrkysovo-bílá 942 078 P06
černo-bílá 941 737 P06
čili červená-bílá 930 831 P06
hnědošedo-bílá 942 296 P06

20

1 2 v 1 dlouhé triko s 3/4 rukávy

349,-

matně tyrkysovo-bílá



2 Strečové džíny „bootcut“

649,-

tmavě modrá stone



2 Strečové džíny „bootcut“, Kč 649,-

Džíny s 5 kapsami a rozšířenými nohavicemi, barvy modrá stone a tmavě modrá stone s červenými kontrastními švy. Mírně snížený pas, volný střih, délka vnitřní nohavice ve vel. 42 cca 83 cm, lze prát v aut. pračce.

97% bavlna, 3% elastan
Vel. 38, 40, 42, 44, 46, 48, 50, 52, 54, 56
tmavě modrá stone 949 556 P06
černá stone 949 216 P06
šedý denim 947 057 P06
modrá stone 949 003 P06

3 Tričko s krátkým rukávem

229,-

matně tyrkysová



Pásek viz str. 31

3



černá

šedohnědá

bílá

čili červená

4 Triko s dlouhým rukávem

349,-

ecru



4



černá

vínová

světle šedý melír

ecru

zlatožlutá

4 Triko s dlouhým rukávem, Kč 349,-

Se širokým volánem podél lemu, volný střih, délka cca 82 cm, lze prát v aut. pračce. 50% viskóza, 50% bavlna (Jersey)
Vel. 36/38, 40/42, 44/46, 48/50, 52/54, 56/58
ecru 931 261 P06
černá 941 755 P06
vínová 942 775 P06
světle šedý melír 941 875 P06
zlatožlutá 931 192 P06

5 Top „CmiA“ (2 ks v balení), Kč 398,-

S pěkným výstřihem. Délka od cca 68 cm (vel. 36/38) do 78 cm (56/58), lze prát v aut. pračce. 100% bavlna (made in Africa)
Vel. 36/38, 40/42, 44/46, 48/50, 52/54, 56/58
matně tyrkysovo + bílá 941 938 P06
černá + bílá 941 461 P06
hnědošedá + bílá 941 851 P06
čili červená + bílá 931 164 P06

20128E76.00

5 Top „CmiA“
1 ks

199.-

2 ks
v balení **398.-**

matně tyrkysová



bez pásku



1 Tričko se šněrováním, Kč 349,-

„Cotton made in Africa“! Žebrované tričko s kulatým výstřihem s rozparkem, šněrováním a kovovými očky. Postavu podtrhující střih, délka od cca 62 cm (vel. 32/34) do cca 70 cm (vel. 48/50). Lze prát v aut. pračce. 100% bavlna (made in Africa)
Vel. 32/34, 36/38, 40/42, 44/46, 48/50
světle růžová 931 620 P06
olivová 931 301 P06
bílá 930 605 P06
borůvková 930 950 P06

2 7/8 strečové kalhoty, Kč 549,-

S dvěma průhmatovými kapsami vpředu a dvěma nasazenými kapsami vzadu, lemy s krátkým postranním zipem. Mírně snížený pas, normálně střižená hýždňová partie a rovné nohavice. Postavu podtrhující střih, vnitřní délka nohavic ve vel. 42 cca 55 cm, lze prát v aut. pračce.
98% bavlna, 2% elastan
Vel. 34, 36, 38, 40, 42, 44, 46, 48, 50
olivová 936 134 P06
černá 935 911 P06
bílá 943 226 P06
písková 936 256 P06

3 Tričko (2 ks v balení), Kč 398,-

„Cotton made in Africa“! 2jitě balení žebrovaných triček, vždy s jedním bílým. Kulatý výstřih vpředu a minirukávy. Postavu podtrhující, delší střih, délka od cca 70 cm (vel. 32/34) do cca 78 cm (vel. 48/50). Lze prát v aut. pračce.
100% bavlna (made in Africa)
Vel. 32/34, 36/38, 40/42, 44/46, 48/50
olivová + bílá 934 515 P06
borůvková + bílá 934 265 P06
písková + bílá 934 367 P06
světle růžová + bílá 934 621 P06

4 Strečové tričko s 3/4 rukávem, Kč 349,-

Výstřih carrée s ozdobným tunýlkem a schovaným elastickým švem na přední straně, elastické švy a volány podél lemu a zakončení rukávů. Volný střih, délka od cca 64 cm (vel. 36/38) do cca 74 cm (vel. 56/58), lze prát v aut. pračce. 95% viskóza, 5% elastan (strečový žerzej)
Vel. 36/38, 40/42, 44/46, 48/50, 52/54, 56/58
světle růžová 961 507 P06
černá 961 430 P06
červená 961 471 P06
olivová 961 469 P06
bílá 951 432 P06
tmavě modrá 962 651 P06

5 Top (2 ks v balení), Kč 398,-

„Cotton made in Africa“! 2jitě balení žebrovaných topů se vždy jedním topem s potiskem. Kulatý výstřih vpředu a záda ve tvaru tanktopu. Celý výstřih je zdobený jemnou krajkou. Postavu podtrhující, delší střih, délka od cca 70 cm (vel. 32/34) do cca 78 cm (vel. 48/50). Lze prát v aut. pračce.
100% bavlna (made in Africa)
Vel. 32/34, 36/38, 40/42, 44/46, 48/50
květovaná olivová 935 108 P06
květovaná borůvková 935 022 P06
květovaná bílá 934 958 P06
květovaná růžová 937 065 P06

5 Top (2 ks v balení)

1 ks

199,-

2 ks
v balení **398,-**

květovaná



vždy +





1 Strečové kalhoty cargo, „široké“
Kč 599,-
tmavě modrá



3 7/8 strečové kalhoty, „rovné“
Kč 549,-
olivová



2 3/4 strečové džíny, „rovné“
Kč 549,-
modrá stone



4 Strečové kalhoty z bengalínu, „rovné“
Kč 449,-
tmavě hnědá bez pásku



1 Strečové kalhoty cargo, „široké“, Kč 599,-

S pohodlným strečovým pasem s poutky na pásek, nasazenými kapsami vzadu, 2 kapsami vpředu a postranními cargo kapsami. Lehký materiál, komfortní výška pasu, volný střih, vnitřní délka nohavice ve vel. 42 cca 81 cm. 97% bavlna, 3% elasthan
Vel. 38, 40, 42, 44, 46, 48, 50, 52, 54, 56
tmavě modrá 954 400 P06
šedá 954 202 P06
olivová 953 848 P06
středně hnědá 960 471 P06
černá 953 719 P06

2 3/4 strečové džíny, „rovné“, Kč 549,-

Džíny s 5 kapsami a ohrnutými lemy, komfortní výška pasu, volný střih, vnitřní délka nohavice ve vel. 42 cca 55 cm. 97% bavlna, 3% elasthan
Vel. 38, 40, 42, 44, 46, 48, 50, 52, 54, 56
modrá stone 934 483 P06
šedý denim 934 062 P06
tmavě modrá stone 934 166 P06
černá stone 907 317 P06

3 7/8 strečové kalhoty, „rovné“, Kč 549,-

Styl s 5 kapsami, pěknou krajkou podél předních kapes a šňorováním v nohavicovém lemu k seřizování objemu. Mírně snížený pas, volný střih, vnitřní délka nohavice ve vel. 42 cca 59 cm. 98% bavlna, 2% elasthan
Vel. 38, 40, 42, 44, 46, 48, 50, 52, 54, 56
olivová 934 338 P06
ecru 933 513 P06
šedá 933 223 P06
tmavě modrá 933 766 P06
černá 933 718 P06

4 Strečové kalhoty z bengalínu, „rovné“, Kč 449,-

Komfortní výška pasu, postavu podtrhující střih, vnitřní délka nohavice ve vel. 42 cca 81 cm. 70% viskóza, 26% polyester, 4% elasthan
Vel. 38, 40, 42, 44, 46, 48, 50, 52, 54, 56
tmavě hnědá 953 318 P06
ecru 952 808 P06
tmavě modrá 952 452 P06
černá 952 093 P06

5 Tričko 2 v 1, Kč 399,-

S módním efektem 2 v 1, se dvěma kapsami vpředu, střih mírně do A, postavu podtrhující střih, délka od cca 76 cm (vel. 36/38) do cca 82 cm (vel. 56/58), lze prát v aut. pračce. 100% bavlna
Vel. 36/38, 40/42, 44/46, 48/50, 52/54, 56/58
červeno-bílá 920 309 P06
světle růžovo-bílá 942 788 P06
černo-bílá 920 274 P06
tmavě modro-bílá 941 857 P06
olivovo-bílá 928 603 P06

Tričko 2 v 1

399.-

červeno-bílá



1 Strečové džíny „široké“

699.-

.....
→
detaily na kapsách

.....
→
V motorkářském
stylu

blue
stone



2 Bunda z umělé kůže

899.-

koňaková



2



3 Dlouhý pulovr se šálem

449.-

bílo-písková

2dílná souprava



3



1 Strečové džíny „široké“, Kč 699,-

V motorkářském stylu, s hezkými detaily na kapsách a poutkách na pásek a žlutým potiskem na vnitřní straně pasovky. S pohodlnou výškou sedu, vnitřní délka nohavic ve vel. 42 cca 81 cm, lze prát v aut. pračce.
97% bavlna, 3% elastan
Vel. 38, 40, 42, 44, 46, 48,
50, 52, 54, 56
blue stone 934 905 P06
černá stone 935 006 P06
šedý denim 907 486 P06
tmavě modrá stone 936 466 P06

2 Bunda z umělé kůže, Kč 899,-

Klasická bunda z umělé kůže s malým stojáčkem, se zipy na rukávech, vpředu s průhmatovými kapsami, s rafinovaně umístěnými švy, volný střih, délka od cca 64 cm do cca 73 cm.
100% polyester
Vel. 34, 36, 38, 40, 42, 44, 46, 48
koňaková 942 286 P06
černá 914 516 P06
tmavě hnědá 914 513 P06

3 Dlouhý pulovr se šálem (2-dílná souprava), Kč 449,-

Vpředu se dvěma nakládanými kapsami a po straně prodlouženými spodními okraji. Pletený jemným vzorem. Volný střih, délka od cca 76 cm (vel. 36/38) do 82 cm (vel. 56/58), lze prát v aut. pračce.
50% polyakryl, 50% bavlna
Vel. 36/38, 40/42, 44/46, 48/50,
52/54, 56/58
bílá-písková 930 710 P06
tmavě modro-
červená čili 917 477 P06
černo-červená čili 931 171 P06
červená čili-bílá 931 588 P06
tmavě hnědo-bílá 917 436 P06

4 Svetr, Kč 449,-

S dlouhými, ohrnovacími rukávy s knoflíkem a páskou. Kulatý výstřih a knoflíková léga v žebrovaném vzoru, délka od cca 66 cm (vel. 32/34) do 74 cm (vel. 48/50), lze prát v aut. pračce.
50% polyakryl, 50% bavlna
Vel. 32/34, 36/38, 40/42,
44/46, 48/50
červená 947 606 P06
černá 947 522 P06
matně tyrkysová 950 216 P06
světle šedý melír 948 404 P06
tmavě modrá 948 486 P06
světle růžová 949 500 P06

4 Svetr

449,-

červená





www.bonprix.cz
**MÓDNÍ DOPLŇKY
 NAJDETE
 NA INTERNETU!**



zeleno-
vícebarvená

modro-
více-
bravená

hnědo-
vícebarevná

1 Šátek Paisley
299.-

1 Šátek Paisley, Kč 299.-
 Vzdušný šátek z bavlny. Rozměry:
 cca 100x100 cm + cca 2,5 cm
 dlouhé třásně a cca 12 cm
 dlouhé bambulky.
 zeleno-vícebarvená 939 279 P06
 modro-vícebravená 923 965 P06
 hnědo-vícebarevná 936 170 P06

2+3



bez pásku

2
 hnědošedá

3
 matně
 oranžová

2 střihy a 7 barev! **549.-**

Rovné



Bootcut



4 Tričko s krátkým rukávem

229.-

matně oranžová



2 Strečové kalhoty v rovném střihu, Kč 549.-

V oblíbeném střihu s 5 kapsami, s mírně sníženou pasovkou vpředu a rovně střihem nahavicí. Ve 3 délkách – vnitřní délka nohavice ve vel. 42: Vel. K cca 76 cm, vel. N cca 81 cm, vel. D cca 88 cm, lze prát v aut. pračce. 97% bavlna, 3% elastan (Lycra) Vel. 34, 36, 38, 40, 42, 44, 46, 48, 50

Barva	Vel. K	Vel. N	Vel. D
hnědošedá	-	-	932 033 P06
tmavě modrá	932 840 P06	931 919 P06	932 066 P06
modrá	931 916 P06	932 017 P06	931 997 P06
tmavě olivová	930 454 P06	933 054 P06	930 447 P06
bílá	922 688 P06	922 621 P06	922 671 P06
matně oranžová	934 285 P06	932 569 P06	931 879 P06
šedá	922 376 P06	922 675 P06	922 372 P06
borůvková	933 051 P06	933 653 P06	933 285 P06
černá	922 362 P06	922 379 P06	922 683 P06

5 Dlouhý bavlněný kabátek

229.-

mechově zelená



3 Strečové kalhoty (Bootcut), Kč 549.-

S módním střihem nohavic: klasická stehenní partie, od kolen mírně rozšířené, oblíbený styl s 5 kapsami, ve třech délkách, s mírně sníženou pasovkou vpředu, lze prát v aut. pračce, vnitřní délka nohavice ve vel. 42: Vel. K cca 76 cm, vel. N cca 81 cm, vel. D cca 88 cm. 97% bavlna, 3% elastan Vel. 34, 36, 38, 40, 42, 44, 46, 48, 50

Barva	Vel. K	Vel. N	Vel. D
matně oranžová	934 677 P06	936 570 P06	936 826 P06
hnědošedá	-	-	932 568 P06
tmavě modrá	930 063 P06	931 167 P06	930 144 P06
modrá	930 957 P06	932 318 P06	932 144 P06
tmavě olivová	931 236 P06	903 271 P06	931 229 P06
bílá	920 361 P06	922 393 P06	922 391 P06
šedá	922 656 P06	922 383 P06	922 384 P06
borůvková	934 547 P06	936 540 P06	936 890 P06
černá	922 664 P06	922 700 P06	920 356 P06

6 Tričko

169.-

matně oranžová



4 Tričko s krátkým rukávem, Kč 229.-

S drobnou ozdobnou knoflíkovou lištou a potiskem vpředu, postavu podtrhující střih, délka od cca 64 cm (vel. 36/38) do cca 72 cm (vel. 56/58), lze prát v aut. pračce. 100% bavlna Vel. 36/38, 40/42, 44/46, 48/50, 52/54 matně oranžová 935 042 P06 tmavě modrá 934 937 P06 borůvková 934 959 P06 královská modrá 935 100 P06

5 Dlouhý bavlněný kabátek, Kč 299.-

Ideální na nošení s jakýmkoliv tričkem! Lehoučkový kabátek z čisté bavlny, bez zapínání. Volný střih, délka cca 82 cm, lze prát v aut. pračce. 100% bavlna Vel. 36/38, 40/42, 44/46, 48/50 mechově zelená 935 162 P06 černá 956 935 P06 matně oranžová 934 352 P06 tmavě modrá 958 418 P06 světle šedý melír 946 761 P06

6 Tričko, Kč 169.-

S módním výstřihem do V, s 3/4 rukávy, postavu podtrhující střih, délka cca 58 cm, lze prát v aut. pračce. 100% bavlna Vel. 36/38, 40/42, 44/46, 48/50, 52/54 matně oranžová 934 658 P06 černá 908 155 P06 červená 908 114 P06 tmavě modrá 908 075 P06 šedý melír 908 039 P06 borůvková 933 523 P06 bílá 908 051 P06

www.bonprix.cz



Chino kalhoty

449,-

olivová
bez pásku



1 Chino kalhoty, Kč 449,-

S nazehlenými sklady a dvěma postranními průhmatovými kapsami vpředu. Tyto kalhoty by neměly chybět žádné ženě v šatníku! Díky hodnotnému bavlněnému materiálu jsou tyto kalhoty velmi příjemné na nošení i během chladnějších dní. Na zadní straně s lemovanými kapsami s knoflíčkem. Perfektní na ohrovnání! Široká stehenní partie, nízký sed, vnitřní délka nohavice ve vel. 42 cca 71 cm, lze prát v aut. pračce. 98% bavlna, 2% elastan
Vel. 34, 36, 38, 40, 42, 44, 46, 48, 50
olivová 906 246 P06 červená 935 234 P06
tmavě modrá 935 966 P06 písková 969 492 P06

2 Tričková tunika s 3/4 rukávem

449,-

borůvková

www.bonprix.cz
ŠÁTEK „KARO“
NAJDETE
NA INTERNETU!



2 Tričková tunika s 3/4 rukávem, Kč 449,-

S postranně prodlouženými lemy a knoflíkovou lištou ve výstřihu. Volný střih, délka cca 90 cm, lze prát v aut. pračce. 100% bavlna (Jersey)
Vel. 36/38, 40/42, 44/46, 48/50, 52/54, 56/58
borůvková 973 519 P06
černá 970 483 P06
světle šedý melír 969 569 P06
ecru 970 569 P06
zlatožlutá 970 541 P06

3 Tričko s 3/4 rukávy „CmiA“

349,-

hnědošedá



3 Tričko s 3/4 rukávy „CmiA“, Kč 349,-

S prodlouženými okraji vpředu a vzadu, délka od cca 76 cm (vel. 36/38) do cca 82 cm (vel. 56/58), lze prát v aut. pračce. 100% bavlna (made in Africa)
Vel. 36/38, 40/42, 44/46, 48/50, 52/54, 56/58
hnědošedá 947 977 P06
černá 941 729 P06
bílá 931 262 P06
čili červená 943 468 P06
tyrkysová 943 927 P06

4 Tričko 2 v 1, Kč 349,-

Střih mírně do A, s dvouvrstvým efektem a 3/4 rukávem, s řášením pod dělicím švem, s malou ozdobnou knoflíkovou lištou vpředu, volný střih, délka od cca 68 cm do cca 78 cm, lze prát v aut. pračce. 100% bavlna
Vel. 36/38, 40/42, 44/46, 48/50, 52/54, 56/58
hnědošedá 959 303 P06
černá 914 112 P06
mechově zelená 931 217 P06
tmavě modrá 959 398 P06
červená 959 281 P06

4 Tričko 2 v 1

349.-

hnědošedá



černá

mechově
zelená

tmavě
modrá

červená

5 Dlouhé tričko s krátkým rukávem,
Kč 249.-

S krásným květinovým potiskem nebo
jednobarevné, dekorativní kapsa vpředu,
velmi rařinované cípaté zakončení dolního lemu.
Volný střih, délka od cca 76 cm (vel. 36/38)
do cca 82 cm (vel. 56/58).
Lze prát v aut. pračce.
50% viskóza, 50% bavlna (Jersey)
Vel. 36/38, 40/42, 44/46, 48/50, 52/54, 56/58

borůvková 942 190 P06
černá 942 277 P06
bílá 941 910 P06
královská modrá 942 415 P06

6 Kožený pásek,
Kč 299.-

Hovězína, šířka cca 2 cm.
Vel. 80, 90, 100, 110, 120
černá 945 137 P06
velbloudí 944 959 P06



černá

5 Dlouhé tričko s krátkým rukávem

249.-

borůvková

černá

bílá

královská
modrá

velbloudí



Vykouzlí plochou břšní patrii

i s nastavitelnou
pasovkou
díky elastické
pásce1 Bengalínové
strečové kalhoty

449,-

černá

1

bílá

hnědá

písková

tmavě
hnědá

2

bílá-černo
pruhovaná

bílá

hnědo-
šedo-bílá
pruhovaná

hnědošedá

tmavě
hnědo-bílá
pruhovanátmavě
hnědá

černá

2 Strečové
kalhoty

399,-

černo-bílá pruhovaná

1 Bengalínové strečové kalhoty,
Kč 449,-

Pas kalhot lze libovolně nastavovat díky elastickému pásku uvnitř pasovky! Rovný průběh nohavic, které jsou na konci ozdobeny dragonem s knoflíkem. Klasický sed, postavu podtrhující střih, lze prát v aut. pračce. Vnitřní délka nohavice: Vel. K cca 75 cm, vel. N cca 81 cm. 70% polyester, 25% viskóza, 5% elastan
Vel. 38, 40, 42, 44, 46, 48, 50, 52, 54, 56

Barva	Vel. K	Vel. N
černá	917 397 P06	963 346 P06
bílá	916 918 P06	963 374 P06
hnědá	945 300 P06	945 192 P06
písková	944 921 P06	945 791 P06
tmavě hnědá	917 295 P06	963 385 P06

2 Strečové kalhoty, Kč 399,-

S nážehleným pukem, elastická pasovka, s nastavitelnou pasovkou díky gumové pásce, vnitřní délka nohavice ve vel. 42 cca 80,5 cm. Lze prát v aut. pračce. 95% polyester, 5% elastan
Vel. 38, 40, 42, 44, 46, 48, 50, 52, 54, 56
černo-bílá pruhovaná 914 944 P06
bílá-černo pruhovaná 952 070 P06
bílá 914 802 P06
hnědošedo-bílá pruhovaná 914 803 P06
hnědošedá 914 806 P06
tmavě hnědo-bílá pruhovaná 952 154 P06
tmavě hnědá 914 887 P06
černá 914 837 P06

3 Strečové šaty s krátkými rukávy, Kč 599,-

Velmi široký střih díky našitým skladům u výstřihu, délka od cca 90 cm (vel. 36/38) do cca 98 cm (vel. 56/58), lze prát v aut. pračce.
64% polyester, 32% viskóza, 4% elastan;
královská modrá se vzorem: 95% viskóza, 5% elastan
Vel. 36/38, 40/42, 44/46, 48/50, 52/54, 56/58
královská modrá se vzorem 942 631 P06
černá 931 524 P06
bílá 917 364 P06
ostružinová 931 268 P06
královská modrá 931 336 P06

4 Dlouhý top (2dílná souprava), Kč 499,-

Se spodním bílým topem, svrchní top s elastickou vsadkou pod prsní partií, módní široký střih, s postranními průhmatovými kapsami, mírně našasené díky elastické vsadce, střih podtrhující postavu, délka cca 80 cm, délka od vel. 46 cca 84 cm, lze prát v aut. pračce. 100% bavlna.
Vel. 38, 40, 42, 44, 46, 48, 50, 52, 54, 56
černá 915 414 P06 světle šedá (bez obr.) 971 141 P06

5 Dlouhá halenka s dlouhými rukávy, Kč 449,-

S malým stojáčkem a jemným řášením vpředu. Rukávy se dají ohnout a připevnit pomocí pásky. Se šňůrkou na zavazování vzadu. Se zakulaceným spodním okrajem. Délka od cca 80 cm. Lze prát v aut. pračce. 100% bavlna.
Vel. 38, 40, 42, 44, 46, 48, 50, 52, 54, 56
královská modrá 952 868 P06 bílá 952 379 P06
černá 952 086 P06 ostružinová 951 456 P06

6 Kabelka „Ariana“, Kč 599,-

S odnímatelným femínkem přes rameno, s mnoha vnitřními i vnějšími kapsami. Rozměry cca 22 x 35 x 11 cm. Materiál: polyester s umělou kůží (PU).
černá 952 011 P06 koňaková 944 629 P06



3 | Strečové šaty
s krátkými rukávy
599.-

královská modrá
se vzorem



černá

bílá

ostružini-
nová

královská
modrá

4 | Dlouhý top

499.-

2dílná souprava

černá



6 | Kabelka „Ariana“

599.-

černá



koňaková



5 | Dlouhá halenka
s dlouhými rukávy

449.-

královská modrá



černá

bílá

ostružinová



1 Strečové džíny

399.-

tmavě modrá

černá matně oranžová tmavě hnědá



1 Strečové džíny, Kč 399.-

Sťih s 5 kapsami. Ideální ke kombinování! Mírně snížený pas, průběžně přiléhavé nohavice, postavu velmi podtrhující sťih, vnitřní délka nohavice ve vel. 42 cca 81 cm, lze prát v aut. pračce. 98% bavlna, 2% elastan

Vel. 34, 36, 38, 40, 42, 44, 46, 48, 50
 tmavě modrá 935 873 P06
 černá 935 238 P06
 matně oranžová 935 226 P06
 tmavě hnědá 935 967 P06



2 Tričko

149.-

matně tyrkysová

tmavě modrá bílá světle šedý melír světle růžová



2

2 Tričko, Kč 149.-

S légou na patenty a velmi krátkými rukávy. Postavu podtrhující sťih, délka od cca 62 cm (vel. 32/34) do cca 70 cm (vel. 48/50), lze prát v aut. pračce. 100% bavlna

Vel. 32/34, 36/38, 40/42, 44/46, 48/50
 matně tyrkysová 949 126 P06
 tmavě modrá 949 345 P06
 bílá 950 098 P06
 světle šedý melír 930 903 P06
 světle růžová 949 270 P06



3 Mikina

399.-

světle růžová

černá hnědo-šedá tmavě modrá světle šedý melír



3

3 Mikina, Kč 399.-

S knoflíkovou légou a dvěma našitými kapsami, výstřih do V, dlouhý sťih, délka od cca 70 cm (vel. 32/34) do cca 78 cm (vel. 48/50). Lze prát v aut. pračce. 100% bavlna

Vel. 32/34, 36/38, 40/42, 44/46, 48/50
 světle růžová 934 647 P06
 černá 969 049 P06
 hnědošedá 906 541 P06
 tmavě modrá 934 838 P06
 světle šedý melír 936 355 P06

4 Šátek „Zoe“, Kč 299.-

Skvělý šátek ve vrstveném vzhledu ze 100% viskózy. Rozměry cca 160 x 50 cm. modrá 946 947 P06 přírodní 931 628 P06 černá 931 680 P06

5 Tričko s dlouhými rukávy, Kč 399.-
 S pěkným květinovým potiskem, s krátkou knoflíkovou légou u kulatého výstřihu, s dlouhými rukávy, které se dají ohnout a připevnit pomocí pásku a knoflíčku, délka od cca 58 cm (vel. 32/34) do cca 66 cm (vel. 48/50). Lze prát v aut. pračce. 100% bavlna
 Vel. 32/34, 36/38, 40/42, 44/46, 48/50
 tmavě modrá s květinovým vzorem 908 477 P06

5 Tričko s dlouhými rukávy

399.-



černá

přírodní

4 Šátek „Zoe“

299.-

modrá

1 Triko s dlouhým rukávem

349,-



1
ecru



2
mechová



2 Tričko s 3/4 rukávy

399,-



3 Zeštíhlující kalhoty, „rovné“

449,-

3
tmavě
hnědá



Vykouzlí štíhlé boky



4
matně
oranžová



4 Cípkový pletený kabátek s dlouhými rukávy

449,-



1 Triko s dlouhým rukávem, Kč 349-

Se širokým volánem podél lemu, volný střih, délka cca 82 cm, lze prát v aut. pračce. 50% viskóza, 50% bavlna (Jersey).
Vel. 36/38, 40/42, 44/46, 48/50, 52/54, 56/58
ecru 931 261 P06 zlatožlutá 931 192 P06
černá 941 755 P06 světle šedý melír
vínová 942 775 P06 (bez obr.) 941 875 P06

2 Tričko s 3/4 rukávy, Kč 399-

V dvojitém vzhladu, se zipem a malými volánky u výstřihu, módní potisk, délka od cca 72 cm (vel. 36/38) do cca 82 cm (vel. 56/58).
Lze prát v aut. pračce. 100% bavlna.
Vel. 36/38, 40/42, 44/46, 48/50, 52/54, 56/58
mehová 942 055 P06 tmavě modrá 931 202 P06
černá 942 322 P06 šedá melanž 960 143 P06
červená 941 924 P06 hnědošedá 958 537 P06

3 Zeštíhlující kalhoty „rovné“, Kč 449-

Rafinované umístění postranní šev opticky zeštíhluje boky a bříško. Výšivky na zadních kapsách, komfortně střižená hýždňí partie, mírně snížený pas, postavu podtrhující střih, vnitřní délka nohavice ve vel. 42 cca 80 cm, lze prát v aut. pračce.
70% viskóza, 26% polyester, 4% elastan
Vel. 38, 40, 42, 44, 46, 48, 50, 52, 54, 56
tmavě hnědá 961 068 P06 černá 954 409 P06
písková 961 347 P06 bílá 960 674 P06

4 Cípkový pletený kabátek s dlouhými rukávy, Kč 449-

Skvělý pletený kabátek na nošení bez uzávěru, s prodlouženými spodními okraji na předním dílu. Z měkkého, splývavého pleteného materiálu. Délka od cca 76 cm (vel. 36/38) do cca 82 cm (vel. 56/58), lze prát v aut. pračce.
80% viskóza, 20% polyamid
Vel. 36/38, 40/42, 44/46, 48/50, 52/54, 56/58
matně oranžová 948 266 P06 matně fialová 931 687 P06
černá 931 116 P06 tmavě hnědá 931 502 P06
bílá 931 714 P06 zlatožlutá 948 448 P06

5 Softshell bunda, Kč 899-

Sportovní design se zeštíhlujícími dělicími švy, stojáčkem s regulací objemu a dvěma velkými kapsami na zip vpředu. Postavě přiléhavý střih, délka od cca 62 cm (vel. 34) do cca 70 cm (vel. 50). 93% polyester, 7% elastan.
Vel. 34, 36, 38, 40, 42, 44, 46, 48, 50
matně oranžová 953 385 P06 tmavě modrá 953 733 P06
černá 952 989 P06 tmavě hnědá 953 593 P06

6 Kabelka „Ceto“, Kč 449-

Daniel Ray kabelka z umělé kůže.
Rozměry: cca 22 x 20 x 3 cm.
koňaková 939 015 P06
hnědá 938 554 P06
černá 933 685 P06



6 Kabelka „Ceto“

449-

www.bonprix.cz



S regulací objemu



S aplikací na rukávu



5 Softshell bunda

899-

matně oranžová



černá

tmavě modrá

tmavě hnědá

1 Kargo kalhoty

449.-



2 Mikina

499.-



3 Tričko

249.-





zlatá

stříbrná

4 Hodinky na řetízku „Antika“

399.-

1 Kargo kalhoty, Kč 449.-

V pěkném letním provedení, s nakládanými kapsami vpředu a vzadu, s nastavitelnou délkou nohavice, pohodlná výška sedu, volný střih, vnitřní délka nohavice ve vel. 42 cca 81 cm, lze prát v aut. pračce. 100% bavlna

Vel. 36, 38, 40, 42, 44, 46, 48, 50
 hnědá 965 493 P06 olivově
 černá 916 269 P06 zelená 916 394 P06
 béžová 958 462 P06 bílá 916 339 P06

2 Mikina, Kč 499.-

S kapucí, s žebrovanými náplety a kontrastními proužky na dolním okraji lemu a lemu rukávů, s klokaními kapsami, se zipem vpředu, délka od cca 62 cm (vel. 32/34) do cca 70 cm (vel. 48/50), lze prát v aut. pračce. 60% bavlna, 40% polyester

Vel. 32/34, 36/38, 40/42, 44/46, 48/50
 červená 906 983 P06
 černá 906 754 P06
 světle šedý melír 906 506 P06
 tmavě modrá 908 772 P06
 ecru 973 341 P06

3 Tričko, Kč 249.-

Z lehoučkého úpletového materiálu, s elastickou vsadkou na výstřihu a rukávech, s malým rozparkem a vpředu se šňůrkou na zavazování, volný střih. Délka ve vel. 42 cca 66 cm, lze prát v aut. pračce. 100% bavlna

Vel. 32/34, 36/38, 40/42, 44/46, 48/50
 džínově modrá 935 348 P06 červená 931 651 P06
 černá 932 187 P06

4 Hodinky na řetízku „Antika“, Kč 399.-

Velmi módní řetízkové hodinky v antickém vzhledu! Víčko je ozdobeno pěknými římskými číslicemi a umožňuje pohled na ciferník, na kterém se také nacházejí římské číslice. Hodinky jsou připevněny na cca 80 cm dlouhém řetízku a zapínají se na sponku s pružinkou. Lze objednat v antické zlaté nebo antické stříbrné. Objednejte si tyto hodinky ze skadinávského poloostrova dřive, než bude pozdě! Materiál: kov, minerální sklo a ušlechtilá ocel.
 zlatá 927 352 P06
 stříbrná 924 976 P06

5 Triko s dlouhými rukávy, Kč 399.-

Ozdobené krajkou na výstřihu, rukávech a spodním okrajem. Vpředu s krátkou knoflíkovou légou a řasením. Délka cca 68 cm, volný střih, lze prát v aut. pračce. 100% bavlna; krajk: 95% polyester, 5% elasthan

Vel. 32/34, 36/38, 40/42, 44/46, 48/50
 červená 931 789 P06 bílá 976 284 P06
 černá 951 379 P06 tmavě hnědá 951 771 P06
 matně tyrkysová 930 148 P06 světle růžová 950 119 P06

5 Triko s dlouhými rukávy

399.-

červená



černá

matně tyrkysová

bílá

tmavě hnědá

světle růžová



1 Strečové tričko s krátkými rukávy

199.-



3 Tilkko (1 ks)

129.-

2 ks v balení 258.-



2 Strečové tričko s 3/4 rukávy

229.-



4 Strečové tričko s dlouhými rukávy

249.-



1 Strečové tričko s krátkými rukávy, Kč 199-

Pěkný kvalitní materiál, s kulatým výstřihem, postavu podtrhující střih, délka cca 66 cm, lze prát v aut. pračce. 95% bavlna, 5% elastan
Vel. 32/34, 36/38, 40/42, 44/46, 48/50

bílá 905 641 P06
černá 929 599 P06
šedý melír 943 561 P06
čili červená 936 476 P06
tmavě hnědá 929 625 P06
šedohnědá 905 637 P06
tmavě modrá 905 281 P06
s proužky 934 794 P06

2 Strečové tričko s 3/4 rukávy, Kč 229-

Pěkný strečový materiál, s kulatým výstřihem, postavu podtrhující střih, délka od cca 62 cm (vel. 32/34) do cca 70 cm (vel. 48/50), lze prát v aut. pračce.

95% bavlna, 5% elastan
Vel. 32/34, 36/38, 40/42, 44/46, 48/50
čili červená 934 807 P06
černá 920 633 P06
šedý melír 958 671 P06
tmavě hnědá 924 872 P06
hnědošedá 924 272 P06
bílá 924 782 P06
tmavě modrá 924 388 P06
s proužky 934 705 P06

3 Tílko (2 ks), Kč 258-

Dva kusy v balení, vždy v kombinaci s bílým topem! Délka cca 66 cm, lze prát v pračce.

95% bavlna, 5% elastan
Vel. 32/34, 36/38, 40/42, 44/46, 48/50
čili červená + bílá 934 259 P06
černá + bílá 929 817 P06
světle šedý melír + bílá 903 641 P06
tmavě modrá + bílá 969 704 P06
tmavě hnědá + bílá 931 130 P06
šedohnědá + bílá 930 035 P06
s proužky + bílá 934 392 P06

4 Strečové tričko s dlouhými rukávy, Kč 249-

Příjemný strečový materiál, s kulatým výstřihem, délka cca 66 cm, lze prát v aut. pračce. 95% bavlna, 5% elastan
Vel. 32/34, 36/38, 40/42, 44/46, 48/50

bílá 929 648 P06
černá 905 439 P06
šedý melír 905 075 P06
čili červená 932 117 P06
tmavě hnědá 905 547 P06
šedohnědá 905 527 P06
tmavě modrá 929 670 P06
s proužky 950 141 P06

7 Souprava šál 1 ks

99-

2 ks v balení **198-**



5 Strečové šaty s dlouhými rukávy

299-

čili červená



5 Strečové šaty s dlouhými rukávy, Kč 299-

Z pěkného strečového materiálu s kulatým výstřihem, délka od cca 88 cm (vel. 32/34) do cca 96 cm (vel. 48/50), lze prát v aut. pračce.

95% bavlna, 5% elastan
Vel. 32/34, 36/38, 40/42, 44/46, 48/50
čili červená 933 800 P06
šedý melír 958 794 P06
tmavě modrá 925 376 P06
tmavě hnědá 928 823 P06
šedohnědá 924 964 P06
černá 923 764 P06

šedý melír tmavě modrá tmavě hnědá šedohnědá černá



bez pásku

6 Leginy capri (2 ks v balení), Kč 398-

Sportovní, módní provedení, pohodlná výška sedu, postavu velmi podtrhující střih, vnitřní délka nohavice cca 49 cm, lze prát v aut. pračce.

95% bavlna, 5% elastan
Vel. 32/34, 36/38, 40/42, 44/46, 48/50
antracitový melír + černá 931 077 P06
šedý melír + černá 903 939 P06
tmavě modrá + černá 958 613 P06
bílá + černá 903 909 P06

6 Leginy capri 1 ks

199-

2 ks v balení **398-**

+ černá



7 Souprava šál (2 v balení), Kč 198-

S touto soupravou obdřížte hned dva překrásné šály ve dvou různých barevných provedeních. Dají se nosit zvlášť nebo dohromady. Rozměry cca 160 x 45 cm.

100% polyester
černá + šedá 942 526 P06
modrá + šedohnědá 941 556 P06
hnědá + béžová 941 639 P06
červená + krémová 930 880 P06

šedý melír



1 červená

S dvěma
patkovými
kapsami vzadu

2
písková

1 Svetr
399.-

černá

bílá

tmavě modrá

zlatožlutá

tmavě hnědá

šedá
melanž

2 Střežové kalhoty
s kargo kapsami

649.-

černá olivová

3 Svetr
s výstřihem do V
299.-
zelená



3

černá

bílá

červená

tmavě modrá

zlatožlutá

tmavě hnědá

šedá melanž

www.bonprix.cz

1 Svetr, Kč 399,-

S knoflíkovou líštou, se širokými žebrovanými lemy, postavu podtrhující střih, délka cca 66 cm, lze prát v aut. pračce.

70% bavlna, 30% polyamid
Vel. 36/38, 40/42, 44/46, 48/50
červená 954 854 P06
černá 907 074 P06
bílá 907 507 P06
tmavě modrá 954 861 P06
zlatožlutá 933 185 P06
tmavě hnědá 907 146 P06
šedá melanz 907 166 P06
s proužky (bez obr.) 954 672 P06

2 Strečové kalhoty s kargo kapsami, Kč 649,-

Se dvěma průhmatovými kapsami vpředu a módními dělicími švy vpředu i vzadu, dvěma kapsami s patkou a knoflíkem a s uzávěrem na zip vzadu a jedním zipem na straně. O něco nižší sed, klasická šířka stehen a úzký průběh nohavic. Postavu podtrhující střih, délka ve vel. 42 cca 81 cm, lze prát v aut. pračce.

98% bavlna, 2% elastan
Vel. 36, 38, 40, 42, 44, 46, 48, 50
písková 935 825 P06
černá 935 948 P06
olivová 935 945 P06

3 Svetr s výstřihem do V, Kč 299,-

Jemný pletený vzor, s výstřihem do V a žebrovanými lemy, postavu podtrhující střih, délka od cca 64 cm (vel. 36/38) do cca 70 cm (vel. 52/54), lze prát v aut. pračce.

70% bavlna, 30% polyamid
Vel. 36/38, 40/42, 44/46, 48/50
zelená 959 941 P06
černá 914 377 P06
bílá 916 995 P06
červená 954 720 P06
tmavě modrá 954 882 P06
zlatožlutá 933 726 P06
tmavě hnědá 916 702 P06
šedá melanz 914 431 P06
s proužky (bez obr.) 945 451 P06

4 Bunda 2 v 1, Kč 999,-

Krásná bunda s mnoha detaily, s vnitřní mikinou z flísového materiálu, kterou lze nosit také zvlášť. S odnímatelnou kapucí a 2 kapsami vpředu, s malou kapsou u zipu a reflexními páskami vpředu a vzadu, s výšivkou loga na prsní partii, dvoucestný zip, šířku dolního lemu lze regulovat pomocí průvleku a šňůrky, vnitřní mikina z flísového materiálu se stojáčkem a 2 průhmatovými kapsami, volný ležerní styl, délka od cca 71 cm (vel. 36) do cca 78 cm (vel. 50), lze prát v aut. pračce.

100% polyester; vnitřní mikina: 100% polyester
Vel. 36, 38, 40, 42, 44, 46, 48, 50
červeno-černá 920 655 P06
světle modro-tmavě modrá 950 426 P06
světle zeleno-tmavě zelená 951 753 P06
tmavě modro-modrá 950 211 P06
pískově-oranžovočervená 944 420 P06
běžovo-zelená 957 000 P06
matně oranžovo-tmavě modrá 951 864 P06



Vnitřní flísovou bundu lze nosit samostatně.



světle modro-tmavě modrá

světle zeleno-tmavě zelená

tmavě modro-modrá

pískově-oranžovočervená

běžovo-zelená

matně oranžovo-tmavě modrá

4 Bunda 2 v 1

999,-

červeno-černá



S odnímatelnou kapucí

Reflektory vpředu i vzadu

S dvoucestným zipem

Pohodlná
výška pasu



Nápaditě
řešené zadní
kapsy

1 Strečové džíny
„široké“

549.-

modrá stone



šedý denim



tmavě modrá
stone



černá stone

lze založit



2

bílá

3

světle šedý
melír



2 Tričko
s krátkými rukávy

149.-



černá

červená

tmavě
modrá

zelená

3 Blejzr
s dlouhými rukávy

599.-

černá



4

červená



4 Tričko
s krátkými rukávy

199.-



černá

světle
růžová

bílá

olivová

tmavě
modrá

1 Strečové džíny „široké“, Kč 549,-

Džíny se stříhem s 5ti kapsami a kalhoty, které lze ohrnout. S obzvláště zajímavě tvarovanými zadními kapsami a pohodlnou výškou sedu.

Vnitřní délka nohavic ve vel. 42 cm 81 cm, lze prát v aut. pračce.

97% bavlna, 3% elastan

Vel. 38, 40, 42, 44, 46, 48, 50, 52, 54, 56

modrá stone 930 648 P06

šedý denim 950 192 P06

tmavě modrá stone 930 380 P06

černá stone 931 112 P06

2 Tričko s krátkými rukávy, Kč 149,-

S pěkným potiskem, délka od cca 64 cm (vel. 36/38) do 74 cm (vel. 56/58),

lze prát v aut. pračce.

100% bavlna

Vel. 36/38, 40/42, 44/46, 48/50, 52/54, 56/58

bílá 941 336 P06

černá 941 793 P06

červená 930 596 P06

tmavě modrá 942 300 P06

zelená 942 255 P06

3 Blejzr s dlouhými rukávy, Kč 599,-

Se dvěma kapsami vpředu a s knoflíky na zapínání.

Délka od cca 68 cm (vel. 36/38) do cca 78 cm

(vel. 56/58), lze prát v aut. pračce.

100% bavlna

Vel. 36/38, 40/42, 44/46, 48/50, 52/54, 56/58

světle šedý melír 931 310 P06

černá 917 327 P06

4 Tričko s krátkými rukávy, Kč 199,-

S jemným řásením u výstřihu do V,

s postranními rozparky, délka od cca 68 cm

(vel. 36/38) do cca 78 cm (vel. 56/58),

lze prát v aut. pračce.

100% bavlna

Vel. 36/38, 40/42, 44/46, 48/50, 52/54, 56/58

červená 931 017 P06

černá 941 859 P06

světle růžová 942 355 P06

bílá 943 851 P06

olivová 942 241 P06

tmavě modrá 931 351 P06

5 Multifunkční bunda 2 v 1, Kč 1199,-

Skvělá multifunkční bunda do každého počasí.

S flísovou bundou, která slouží jako podšívka a kterou lze odepnout a nosit zvlášť.

S 2-cestným zipem a odnímatelnou kapucí.

V pase a spodním okraji je kordelová šňůrka

pro individuální nastavení šířky.

Volný střih, délka od cca 72 cm (vel. 38)

do cca 81 cm (vel. 56), lze prát v aut. pračce.

100% polyester; podšívka: 100% polyester;

flísová bunda: 100% polyester

Vel. 38, 40, 42, 44, 46, 48, 50, 52, 54, 56

červená čili-bílá s potiskem 952 336 P06

černo-červená čili s potiskem 952 426 P06

tmavě hnědo-bílá s potiskem 951 773 P06

5 Multifunkční bunda 2 v 1

1199,-

červená čili-bílá
s potiskem

i flísová spodní
bunda



5 flísová
bunda

Multifunkční bunda 2-v-1



černo-červená čili
s potiskem

tmavě hnědo-bílá
s potiskem



odnímatelná
kapuce

s potiskem

v pase nastavitelná šířka

2-cestný zip

nastavitelný
okraj
se šňůrkou
a stopery



tmavě modrá

1

1 Dlouhá mikina

499.-

světle šedý melír



olivová

2



tmavý denim

světle šedý denim

2 Džínové legíny

449.-

středně modrá bleached



3 Mikina

449.-

světle šedý melír



tmavě modrá

3



olivová

4 Žebrovaný top
1 ks

169.-

2 ks v balení 338.-



4

světle šedý melír + černá



červená + světle šedý melír



tmavě modrá + světle šedý melír



bílá + světle šedý melír



antracitový melír + černá

5



vínově červená
kostkovaná

velbloudí
kostkovaná

modrá
kostkovaná

1 Dlouhá mikina, Kč 499-

S kapucí a širokou zavazovací tkaničkou, se sportovním potiskem a drobnou výšivkou vpředu. Klokanní kapsa, délka od cca 80 cm (vel. 32/34) do cca 84 cm (vel. 48/50), lze prát v aut. pračce. 60% bavlna, 40% polyester (zdrsněný)

Vel. 32/34, 36/38, 40/42, 44/46, 48/50

světle šedý melír 937 258 P06 olivová 937 010 P06

tmavě modrá 937 270 P06

2 Džínové legíny, Kč 449-

S gumovým průvlekiem, průhmatovými kapsami vpředu i vzadu, vnitřní délka nohavice ve vel. 42:

vel. K cca 76 cm, vel. N cca 81 cm, vel. D cca 86 cm,

lze prát v aut. pračce.

97% bavlna, 3% elastan

Vel. 34, 36, 38, 40, 42, 44, 46, 48

Barva	Vel. K	Vel. N	Vel. D
středně modrá bleached	978 438 P06	976 137 P06	975 140 P06
tmavý denim	978 988 P06	976 825 P06	975 774 P06
světle šedý denim	978 438 P06	976 412 P06	978 971 P06

3 Mikina, Kč 449-

Se stojáčkem a uzávěrem na zip vpředu, potisk a drobná výšivka na přední straně, klokanní kapsa, délka od cca 62 cm

(vel. 32/34) do cca 72 cm (vel. 48/50), lze prát v aut. pračce.

60% bavlna, 40% polyester (zdrsněný)

Vel. 32/34, 36/38, 40/42, 44/46, 48/50

světle šedý melír 934 869 P06 olivová 906 374 P06

tmavě modrá 907 249 P06

4 Žebrovaný top (2 ks v balení), Kč 338-

S kulatým výstřihem s lemovkou, délka od cca 62 cm (vel. 32/34) do cca 70 cm (vel. 48/50), lze prát v aut. pračce.

100% bavlna

Vel. 32/34, 36/38, 40/42, 44/46, 48/50

světle šedý melír + černá 906 699 P06

červená + světle šedý melír 906 441 P06

tmavě modrá + světle šedý melír 907 097 P06

bílá + světle šedý melír 906 954 P06

antracitový melír + černá 937 471 P06

5 Halenka, Kč 249-

S módním kostkovaným vzorem, s knoflíky a s náprsními kapsami, mírně projatá, postavu podtrhující stěh, délka od cca 60 cm (vel. 34) do cca 67 cm (vel. 48), lze prát v aut. pračce.

100% bavlna

Vel. 34, 36, 38, 40, 42, 44, 46, 48

červená kostkovaná 942 671 P06

vínově červená kostkovaná 957 893 P06

velbloudí kostkovaná 918 199 P06

modrá kostkovaná 944 820 P06

5 Halenka

249.-

červená kostkovaná



vysoký sed

1 Strečové džíny „STRAIGHT“

449.-

modrá stone



klasická šířka nohavic

1 + 2 bez pásku

rovné nohavice

vysoký sed

2 Strečové džíny „BOOTCUT“

449.-

tmavě modrá stone



klasická šířka nohavic

mírně rozšířené nohavice

vysoký sed

3 Strečové džíny „CLASSIC“

449.-

modrá bleached



klasická šířka nohavic

úzké nohavice

1 - 3



tmavě modrá stone



modrá bleached



modrá stone



bílá



černá

STRAIGHT FIT

1 Strečové džíny „STRAIGHT“, Kč 449.-

V klasickém džínovém střihu, s 5 kapsami, s pohodlnou výškou sedu, ve třech délkách, s volným střihem, vnitřní délka nohavice ve vel. 42: Vel. K cca 73 cm, vel. N cca 78 cm, vel. D cca 85 cm. 97% bavlna, 3% elastan

vel. 36, 38, 40, 42, 44, 46, 48, 50, 52, 54

Barva	Vel. K	Vel. N	Vel. D
modrá stone	914 038 P06	914 059 P06	914 118 P06
tmavě modrá stone	936 078 P06	934 073 P06	935 949 P06
modrá bleached	914 195 P06	914 140 P06	914 082 P06
bílá	914 311 P06	914 220 P06	914 264 P06
černá stone	914 355 P06	914 366 P06	914 209 P06

BOOTCUT FIT

2 Strečové džíny „BOOTCUT“, Kč 449.-

Klasický střih bootcut s 5 kapsami, ve třech délkách, s pohodlnou výškou sedu, s klasickou stehenní partií, lze prát v aut. pračce. Vnitřní délka nohavice ve vel. 42: vel. K cca 78 cm, vel. N cca 83 cm, vel. D cca 90 cm. 97% bavlna, 3% elastan

Vel. 36, 38, 40, 42, 44, 46, 48, 52, 54

Barva	Vel. K	Vel. N	Vel. D
tmavě modrá stone	910 876 P06	914 032 P06	911 332 P06
modrá bleached	912 989 P06	914 430 P06	914 141 P06
modrá stone	913 845 P06	910 962 P06	911 283 P06
bílá	910 883 P06	914 057 P06	914 330 P06
černá stone	910 679 P06	910 920 P06	911 034 P06

CLASSIC FIT

3 Strečové džíny „CLASSIC“, Kč 449.-

Pohodlný střih ve stylu s 5 kapsami a poddajným pasem v pohodlné výšce. K dostání ve 3 délkách, lze prát v aut. pračce. Vnitřní délka nohavice ve vel. 42: vel. K cca 74 cm, vel. N cca 79 cm, vel. D cca 84 cm. 97% bavlna, 3% elastan

Vel. 36, 38, 40, 42, 44, 46, 48, 50, 52

Barva	Vel. K	Vel. N	Vel. D
modrá bleached	942 114 P06	942 034 P06	942 117 P06
tmavě modrá stone	926 178 P06	923 502 P06	923 488 P06
modrá stone	942 093 P06	942 108 P06	942 090 P06
bílá	932 777 P06	934 085 P06	933 213 P06
černá	933 290 P06	933 576 P06	932 684 P06



pásek
viz str. 54

.....
nízký
pas

.....
normální
stehenní
partie

4 Strečové džíny
SKINNY

549.-

tmavě modrá
stone used

.....
přílehavý
lem

boty viz
str. 93

sředitně
modrá
bleached
used

4 Strečové džíny SKINNY, Kč 549.-

Se široce štepovanými švy pro perfektní džínový look! Mírně sepraný vzhled vpředu i vzadu, lze prát v aut. pračce, vnitřní délka nohavice: Vel. K cca 76 cm, vel. N cca 81 cm, vel. D cca 88 cm.
97% bavlna, 3% elastan
Vel. 34, 36, 38, 40, 42, 44, 46, 48

Barva	Vel. K	Vel. N	Vel. D
tmavě modrá stone used	915 470 P06	953 284 P06	951 788 P06
středně modrá bleached used	952 612 P06	953 597 P06	952 419 P06

5 Tričko s 3/4 rukávem

229.-

olivová

šedý melír



červená

6 Hodinky „Larissa“

249.-

bílá



černá

hnědá

5 Tričko s 3/4 rukávem,
Kč 229.-

S potiskem v kontrastní barvě vpředu, délka od cca 62 cm (vel. 32/34) do cca 70 cm (vel. 48/50), lze prát v aut. pračce.
100% bavlna (jersey)
Vel. 32/34, 36/38, 40/42, 44/46, 48/50
olivová 906 466 P06
šedý melír 906 906 P06

6 Hodinky „Larissa“,
Kč 249.-

Hodinky se silikónovým náramkem a třpytivými štrasovými kamínky, průměr hodinek cca 3,8 cm, šířka náramku cca 1,9 cm.
S hodinovým strojkem značky Quartz a krytovým víčkem z ušlechtilé oceli.
červená 915 258 P06
bílá 916 527 P06
černá 915 136 P06
hnědá 915 307 P06

www.bonprix.cz

6



1
červená

1 Bunda z umělé kůže

999,-

džínově
modrá

černá



běžová



červená



3 Strečové džíny
STRAIGHT

599,-

tmavý denim used

2 Strečové džíny SKINNY

599,-

modrá
bleached
used



tmavý
denim
used



2
modrá
bleached
used



3
tmavý
denim
used

modrá
bleached
used

1 Bunda z umělé kůže, Kč 999,-

S žebrovanými náplety na rukávech, spodním okrajem a límci, se zipem, s ozdobnou kapsou se zipem vpředu, s průřezovými kapsami vpředu, postavu podtrhující střih, délka od cca 52 cm (vel. 34) do cca 62 cm (vel. 48).

65% viskóza, 35% polyester
Vel. 34, 36, 38, 40, 42, 44, 46, 48
červená 953 735 P06
džínově modrá 954 121 P06
černá 949 601 P06
běžová 953 905 P06

2 Strečové džíny SKINNY, Kč 599,-

Úzký střih, s ozdobnými švy vpředu na nohavičích, styl s 5 kapsami, vnitřní délka nohavice ve vel. 42: vel. K cca 76 cm, vel. N cca 81 cm, vel. D cca 86 cm.

Lze prát v aut. pračce.
97% bavlna, 3% elastan
Vel. 34, 36, 38, 40, 42, 44, 46, 48

Barva	Vel. K	Vel. N	Vel. D
modrá bleached used	976 053 P06	978 812 P06	975 514 P06
tmavý denim used	976 285 P06	978 458 P06	978 360 P06

3 Strečové džíny STRAIGHT, Kč 599,-

Rovně střižené nohavice, s ozdobnými zipy na zadních kapsách, vnitřní délka nohavice ve vel. 42: vel. K cca 76 cm, vel. N cca 81 cm, vel. D cca 86 cm.

Lze prát v aut. pračce.
97% bavlna, 3% elastan
Vel. 34, 36, 38, 40, 42, 44, 46, 48

Barva	Vel. K	Vel. N	Vel. D
tmavý denim used	976 548 P06	978 751 P06	974 130 P06
modrá bleached used	979 059 P06	975 322 P06	978 833 P06

4 Dlouhá košile s kapucí, Kč 449,-

S různě kostkovaným vzorem na vnější a vnitřní straně, s kapucí, s rukávy na založení a postranními kapsami, se zavazováním v pase, volný střih, délka cca 80 cm, lze prát v aut. pračce.

100% bavlna
Vel. 34, 36, 38, 40, 42, 44, 46, 48
červená kostkovaná 953 127 P06
tmavě modrá kostkovaná 922 414 P06

5 Strečové džíny STRAIGHT, Kč 699,-

V módním sepraném vzhledu vpředu i vzadu, se zipy s aplikací z umělé kůže na zadních kapsách, vnitřní délka nohavice ve vel. 42: vel. K cca 76 cm, vel. N cca 81 cm, vel. D cca 86 cm,

lze prát v aut. pračce.
97% bavlna, 3% elastan
Vel. 34, 36, 38, 40, 42, 44, 46, 48

Barva	Vel. K	Vel. N	Vel. D
modrý denim used	954 411 P06	953 778 P06	954 008 P06
modrá bleached used	954 413 P06	960 306 P06	954 096 P06

4 Dlouhá košile s kapucí

449,-

červená kostkovaná



tmavě modrá kostkovaná

modrá bleached used



modrý denim used



5 Strečové džíny STRAIGHT

699,-

modrý denim used



1



2



2 Strečové kalhoty „Anna“

449.-

světle modrá bleached

1 Dlouhé tričko

399.-

tmavě modrá



3

3 Mikina

599.-

červená



www.bonprix.cz
ZAPLÉTANÝ PÁSEK
VIZ ONLINE SHOP

4 Strečová džínová sukně

399.-

modrá stone used

Jedna sukně ve dvou délkách!



6

hnědá

1 Dlouhé tričko, Kč 399,-

S knoflíkovou légou u kulatého výstřihu, s malou kapsou vpředu, s řasením pod podprsním švem, délka od cca 82 cm (vel. 32/34) do cca 86 cm (vel. 48/50), lze prát v aut. pračce. 95% viskóza, 5% elastan

Vel. 32/34, 36/38, 40/42, 44/46, 48/50

tmavě modrá 964 868 P06

šedý denim 937 215 P06

matně oranžová 937 464 P06

černá 967 020 P06

starorůžová 965 037 P06

2 Strečové kalhoty „Anna“, Kč 449,-

Velmi módní roury v aktuálních barvách! S 5 kapsami, s nižším sedem, ve dvou délkách, postavu velmi podtrhující střih, lze prát v aut. pračce, vnitřní délka nohavice ve vel. 42:

vel. N cca 81 cm; vel. D cca 88 cm.

97% bavlna, 3% elastan (Lycra)

Vel. 34, 36, 38, 40, 42, 44, 46, 48

Barva	Vel. N	Vel. D
světle modrá bleached	946 077 P06	944 976 P06
černá	936 171 P06	936 160 P06
dark denim	954 576 P06	904 661 P06
bílá	951 653 P06	953 571 P06
modrá stone	945 874 P06	946 113 P06
tmavě hnědá	919 963 P06	919 373 P06

3 Mikina, Kč 599,-

S širokou šňůrkou v kapuci, se sportovním potiskem a klokaními kapsami vpředu, s žebrovanými náplety na dolním okraji a okraji rukávů, délka od cca 62 cm (vel. 32/34) do cca 72 cm (vel. 48/50), lze prát v aut. pračce.

60% bavlna, 40% polyester

Vel. 32/34, 36/38, 40/42, 44/46, 48/50

červená 906 783 P06

černá 908 988 P06

šedý melír 906 483 P06

tmavě modrá 907 057 P06

4 Strečová džínová sukně, Kč 399,-

Se stálými záhyby na kapsách, postavu velmi podtrhující střih. Lze prát v aut. pračce.

Vel. K cca 44 cm, vel. N cca 52 cm.

97% bavlna, 3% elastan

Vel. 34, 36, 38, 40, 42, 44, 46, 48

Barva	Vel. K	Vel. N
modrá stone used	919 799 P06	947 312 P06
tmavě modrá stone used	942 237 P06	945 836 P06

5 Tričko s krátkým rukávem, Kč 149,-

S pěkným potiskem vpředu. Postavu podtrhující střih, délka od cca 62 cm (vel. 32/34) do cca 70 cm (vel. 48/50), lze prát v aut. pračce.

100% bavlna

Vel. 32/34, 36/38, 40/42, 44/46, 48/50

džínově modrá 907 190 P06

světle šedý melír 907 256 P06

hnědošedá 906 473 P06

mechově zelená 937 095 P06

matně oranžová 937 573 P06

6 Kozačky, Kč 599,-

599,-



6 Kozačky, Kč 599,-

Skvělé kozačky k džínám, výška podpatku 5 cm. Vrchový materiál umělá kůže, textilní podšívka, textilní vnitřní stélka, podrážka TPR.

Vel. 36, 37, 38, 39, 40, 41

hnědá 964 528 P06

5 Tričko s krátkým rukávem

149,-

džínově modrá



světle šedý melír



hnědošedá



mechově zelená



matně oranžová

1 Strečové džíny BOOTCUT

449.-

modrá stone used
bez pásku



vysoká pasovka

klasická stehenní partie

černá

modrá bleached used

tmavě modrá stone used

bílá

šedý denim used

mírně rozšířené nohavice

2 Strečové džíny CLASSIC

449.-

modrá bleached



vysoká pasovka

klasická stehenní partie

rovné

černá

tmavě modrá stone

šedý denim

bílá

modrá stone

černá

tmavě modrá stone used

modrá stone used

bílá

modrá bleached used

vysoká pasovka

klasická stehenní partie

3 7/8 strečové džíny STRAIGHT

449.-

modrá stone used



1 Strečové džíny BOOTCUT, Kč 449.-

Střih Bootcut! S klasickou stehenní partií a od kolen mírně rozšířenými nohavicemi. S módním vyšíváním vzadu na kapsách, styl s 5 kapsami a pohodlná výška sedu. Volný střih, ve 3 dělkách, vnitřní délka nohavic ve vel. 42:

vel. K cca 76 cm, vel. N cca 81 cm, vel. D cca 88 cm.

Lze prát v aut. pračce. 97% bavlna, 3% elastan.

Vel. 34, 36, 38, 40, 42, 44, 46, 48, 50

Barva	Vel. K	Vel. N	Vel. D
modrá stone used	949 029 P06	934 113 P06	934 055 P06
černá	934 135 P06	934 146 P06	934 124 P06
modrá bleached used	934 157 P06	934 044 P06	948 901 P06
tmavě modrá stone used	926 188 P06	923 435 P06	925 998 P06
bílá	951 943 P06	951 932 P06	951 976 P06
šedý denim used	907 759 P06	907 792 P06	907 771 P06

2 Strečové džíny CLASSIC, Kč 449.-

Mrkový střih! Klasický styl s 5 kapsami, značky John Baner.

Rovné nohavice, pohodlná výška sedu. Volný střih, ve 3 dělkách, vnitřní délka nohavic ve vel. 42:

vel. K cca 73 cm, vel. N cca 78 cm, vel. D cca 83 cm.

Lze prát v aut. pračce. 97% bavlna, 3% elastan.

Vel. K: 34, 36, 38, 40, 42, 44, 46, 48

Vel. N: 34, 36, 38, 40, 42, 44, 46, 48, 50

Barva	Vel. K	Vel. N	Vel. D
modrá bleached	950 243 P06	953 632 P06	953 717 P06
černá	950 281 P06	953 605 P06	953 676 P06
tmavě modrá stone	923 295 P06	923 317 P06	925 965 P06
šedý denim	907 804 P06	907 815 P06	907 776 P06
bílá	950 286 P06	953 751 P06	953 701 P06
modrá stone	950 209 P06	953 665 P06	953 626 P06

3 7/8 strečové džíny STRAIGHT, Kč 449.-

Ve stylu s 5 kapsami, klasický průběh stehenní partie, o něco nižší sed. Volný střih, vnitřní délka nohavic ve vel. 42 cca 54 cm, lze prát v aut. pračce.

97% bavlna, 3% elastan

Vel. 34, 36, 38, 40, 42, 44, 46, 48, 50

modrá stone used 949 872 P06

černá 949 856 P06

tmavě modrá stone used 905 378 P06

bílá 949 899 P06

modrá bleached used 949 834 P06

4 Kožený pásek, Kč 399.-

Úžasný pásek z pravé kůže s matnou, hranatou kovovou sponou. Šířka pásku cca 4 cm.

Vel. 80, 90, 100, 110, 120

koňaková 928 342 P06

bílá 973 729 P06

černá 953 337 P06

černá

bílá

4 Kožený pásek

399.-



koňaková

5 **Strečové
džíny SKINNY**

449.-

tmavě modrá
stone

středně
nízká
pasovka

 www.bonprix.cz
ZAPLÉTANÝ PÁSEK
VIZ ONLINE SHOP

úzká stehenní
partie

černá stone

modrá
bleached

bílá

modrá
stone

šedý denim

úzké
nohavice

5 **Strečové džíny SKINNY, Kč 449.-**

Roury! Průběžně úzké nohavice, styl s 5 kapsami, o něco nižší sed. Postavu velmi podtrhující střih, ve 3 délkách, vnitřní délka nohavic ve vel. 42: vel. K cca 76 cm, vel. N cca 81 cm, vel. D cca 86 cm. Lze prát v aut. pračce.

97% bavlna, 3% elastan

Vel. 34, 36, 38, 40, 42, 44, 46, 48, 50

Barva	Vel. K	Vel. N	Vel. D
tmavě modrá stone	926 028 P06	923 390 P06	926 034 P06
černá stone	943 235 P06	943 219 P06	942 538 P06
modrá bleached	943 086 P06	943 145 P06	942 768 P06
bílá	964 566 P06	964 321 P06	963 743 P06
modrá stone	942 371 P06	943 081 P06	936 023 P06
šedý denim	943 250 P06	943 266 P06	943 065 P06

6 **Halenka, Kč 349.-**

Hebké provedení, s kulíčkovými kovovými knoflíky, s řasením na partii ramen, volný střih, délka cca 60 cm, lze prát v aut. pračce. 100% bavlna

Vel. 34, 36, 38, 40, 42, 44, 46, 48
světle růžová 952 063 P06
antracitová 952 132 P06
tmavě modrá 915 350 P06
olivová 952 548 P06

antracitová

tmavě modrá

olivová

6 **Halenka**

349.-

světle růžová

.....>>>
středně
vysoký sed

1 **Strečové džíny
BOOTCUT**

599.-

modrá stone used

.....<<<
klasická šířka
nohavic



tmavě modrá
stone used

.....<<<
od kolen rozšířená
nohavice

2 **Svetr
s 3/4 rukávy**

399.-

šedý melír

3 **Strečové džíny
STRAIGHT**

549.-

modrá stone used



světle šedý
denim used



černá

světle růžová

olivová

tmavě modrá

1 **Strečové džíny BOOTCUT, Kč 599.-**

V módním obnošeném vzhledu! S aplikací zipu v postranním švu a s módními švy v oblasti kolen, střih Bootcut, nízký sed, klasická stehenní partie, vnitřní délka nohavice ve vel. 42 :

vel. K cca 76 cm, vel. N cca 81 cm, vel. D cca 88 cm.

Lze prát v aut. pračce.

97% bavlna, 3% elastan

Vel. 34, 36, 38, 40, 42, 44, 46, 48

Barva	Vel. K	Vel. N	Vel. D
modrá stone used	953 591 P06	930 463 P06	954 275 P06
tmavě modrá stone used	954 426 P06	927 342 P06	954 093 P06

2 **Svetr s 3/4 rukávy, Kč 399.-**

Se širokým rolákem a širokými rukávy.

Volný střih, délka od cca 66 cm (vel. 32/34)

do cca 74 cm (vel. 48/50), lze prát v aut. pračce.

70% bavlna, 30% polyamid

Vel. 32/34, 36/38, 40/42, 44/46, 48/50

šedý melír 971 734 P06

černá 971 745 P06

světle růžová 937 279 P06

olivová 906 488 P06

tmavě modrá 937 390 P06

3 **Strečové džíny STRAIGHT, Kč 549.-**

S módním sepráním vpředu i vzadu, se zapínáním

na dva knoflíky, s nákladným zpracováním zadních

kapes, postavu velmi podtrhující střih,

lze prát v aut. pračce, vnitřní délka nohavice ve vel. 42:

vel. K cca 76 cm, vel. N cca 81 cm, vel. D cca 88 cm.

97% bavlna, 3% elastan

Vel. 34, 36, 38, 40, 42, 44, 46, 48

Barva	Vel. K	Vel. N	Vel. D
modrá stone used	956 382 P06	956 471 P06	956 508 P06
světle šedý denim used	956 516 P06	956 416 P06	957 423 P06



1 Strečové legíny

449.-

tmavě šedá



černá



bílá



2 Džínové legíny

449.-

šedý denim



tmavě
modrá
stone



modrá
stone



modrá
bleached



černá
stone



černá

džínově
modrá

matně
oranžová

šedý melír

3 Strečové tričko

229.-

s potiskem

1 Strečové legíny, Kč 449.-

S elastickým prúvkem v pase, klasická výška sedu, úzké nohavice, postavu podtrhující střih, lze prát v aut. pračce. Vnitřní délka nohavice ve vel. 42: vel. K cca 73 cm, vel. N cca 78 cm. 97% bavlna, 3% elastan

Vel. 38, 40, 42, 44, 46, 48, 50, 52, 54, 56

Barva	Vel. K	Vel. N
tmavě šedá	975 263 P06	975 243 P06
černá	975 247 P06	914 018 P06
bílá	966 549 P06	965 535 P06

2 Džínové legíny, Kč 449.-

S elastickou gumovou pasovkou, praktické k vysokým kozačkám, klasická výška sedu, postavu velmi podtrhující střih, vnitřní délka nohavice ve vel. 42: vel. K cca 73 cm, vel. N cca 77 cm, lze prát v aut. pračce. 97% bavlna, 3% elastan

Vel. 38, 40, 42, 44, 46, 48, 50, 52, 54, 56

Barva	Vel. K	Vel. N
šedý denim	962 416 P06	963 670 P06
tmavě modrá stone	919 035 P06	919 033 P06
modrá stone	908 534 P06	908 484 P06
modrá bleached	962 391 P06	962 573 P06
černá stone	908 558 P06	908 547 P06

3 Strečové tričko, Kč 229.-

S ozdobným řášením na rukávech, z lehkého tričkového materiálu, postavu podtrhující střih, délka cca 66 cm, lze prát v aut. pračce.

100% bavlna

Vel. 32/34, 36/38, 40/42, 44/46, 48/50

s potiskem

černá 920 072 P06

džínově modrá 946 717 P06

matně oranžová 936 855 P06

šedý melír 907 113 P06

šedý melír 943 564 P06



SKINNY FIT

1 Strečové džíny „bříško-nohy-zadeček - roury“

699.-

Úzké nohavice

tmavě modrá stone used

Vysoká pasovka

Bříško-nohy-zadeček-roury



Úzké nohavice

1

modrá bleached used

modrá stone used

šedý denim used

černá

CLASSIC FIT

Klasická šířka nohavic

Štíhlá silueta

2 Strečové džíny „Conny“

499.-

modrá stone used

Rovné nohavice

Středně nízká pasovka

2

modrá bleached used

bílá

šedý denim used

černá

tmavě modrá stone used

SKINNY FIT

3 Strečové džíny „ploché břicho-roury“

649.-

tmavě modrá stone used

Úzké nohavice

Ploché břicho-roury



Úzké nohavice

Vysoká pasovka

3

modrá bleached used

bílá

šedý denim used

černá

tmavě modrá stone used

ZEŠTÍHLIJÍCÍ DŽÍNY PRO KAŽDOU POSTAVU!



S vysokým sedem

Klasická šířka nohavic

Mírně rozšířené nohavice

Bříško-nohy-zadeček-bootcut



4 Strečové džíny

699.-

modrá bleached used



1 Strečové džíny „bříško-nohy-zadeček-roury“, Kč 699.–

Vytvarují Vám úžasnou postavu! Díky široké, dobře vložené pasovce Vám vykouzlí ploché břicho. Opticky štíhlé nohy budete mít díky rafinovanému střihu nohavic: postranní šev je mírně posazen dopředu.

Dělicí švy na zadním dílu Vám vytvarují sexy zadeček. Vnitřní délka nohavic ve vel. 42 cca 81 cm, lze prát v aut. pračce. Vel. K cca 76 cm; vel. N cca 81 cm, vel. D cca 88 cm.

97% bavlna, 3% elastan; černá: 98% bavlna, 2% elastan
Vel. 34, 36, 38, 40, 42, 44, 46, 48

Barva	Vel. K	Vel. N	Vel. D
tmavě modrá stone used	960 591 P06	953 430 P06	952 507 P06
modrá bleached used	960 263 P06	953 732 P06	952 747 P06
modrá stone used	960 761 P06	953 666 P06	953 800 P06
šedý denim used	960 519 P06	953 221 P06	953 523 P06
černá	953 899 P06	952 950 P06	953 008 P06

2 Strečové džíny „Conny“, Kč 499.–

Zeštíhlující džíny – vykouzlí stíhlou postavu! Snižovaný sed, rovné střihové nohavice, postavu podtrhující střih, ve třech délkách, lze prát v aut. pračce, vnitřní délka nohavic ve vel. 42:

vel. K cca 76 cm, vel. N cca 81 cm, vel. D cca 88 cm.

97% bavlna, 3% elastan

Vel. 34, 36, 38, 40, 42, 44, 46, 48, 50

Barva	Vel. K	Vel. N	Vel. D
modrá stone used	907 996 P06	907 979 P06	907 952 P06
modrá bleached used	907 972 P06	907 985 P06	907 994 P06
bílá	942 919 P06	942 586 P06	943 052 P06
šedý denim used	907 931 P06	907 983 P06	907 974 P06
černá	908 002 P06	908 013 P06	908 015 P06
tmavě modrá stone used	926 021 P06	926 023 P06	926 024 P06

3 Strečové džíny „ploché břicho-roury“, Kč 649.–

Džíny, které jsou přívětivé k postavě a díky rafinované opracované, široké pasovce vykouzlí ploché břicho. Se dvěma průhmatovými kapsami, se dvěma kapsami vzadu, s pohodlnou výškou sedu, úzkou stehenní partií. Lze prát v aut. pračce. Vnitřní délka nohavic ve vel. 42:

vel. K cca 78 cm, vel. N cca 83 cm, vel. D cca 88 cm.

97% bavlna, 3% elastan

Vel. 34, 36, 38, 40, 42, 44, 46, 48

Barva	Vel. K	Vel. N	Vel. D
tmavě modrá stone used	914 663 P06	910 033 P06	910 352 P06
modrá bleached used	913 937 P06	911 722 P06	911 107 P06
bílý denim	911 021 P06	913 985 P06	920 072 P06
šedý denim used	914 761 P06	913 622 P06	911 373 P06
černá	913 631 P06	910 794 P06	911 397 P06
modrá stone used	914 172 P06	911 682 P06	911 238 P06

4 Strečové džíny, Kč 699.–

Vytvarují Vám úžasnou postavu! Díky široké, dobře opracované pasovce Vám vykouzlí ploché břicho. Opticky štíhlé nohy budete mít díky rafinovanému střihu nohavic: postranní šev je mírně posazen dopředu. Dělicí švy na zadním dílu Vám vytvarují sexy zadeček. Pohodlná výška sedu, normální průběh nohavic přes stehenní partií, střih Bootcut, lze prát v aut. pračce.

Vel. K cca 75 cm, vel. N cca 81 cm, vel. D cca 88 cm. 97% bavlna, 3% elastan.
Vel. 34, 36, 38, 40, 42, 44, 46, 48

Barva	Vel. K	Vel. N	Vel. D
modrá bleached used	938 275 P06	945 852 P06	938 324 P06
šedý denim used	945 735 P06	938 540 P06	938 602 P06
tmavě modrá stone used	938 480 P06	938 619 P06	945 618 P06
černá	945 882 P06	945 672 P06	945 860 P06
modrá stone used	945 526 P06	945 686 P06	945 652 P06



1 Dlouhý pletený kabátek

699.-

2 Pletené šaty

599.-



2



ostružinová
s potiskem

3

3 Tuniková halenka

399.-



černá
s potiskem

džínově modrá
s potiskem

1 Dlouhý pletený kabátek, Kč 699.-

Extra dlouhé provedení, s uzávěrem na 3 knoflíky. Postavu podtrhující střih, délka od cca 108 cm (vel. 36/38) do 114 cm (vel. 52/54), lze prát v aut. pračce. 80% viskóza, 20% polyamid
Vel. 36/38, 40/42, 44/46, 48/50, 52/54
hnědošedo-černá 952 563 P06

2 Pletené šaty, Kč 599.-

Pěkné, jemným vzorem pletené šaty s kulatým výstřihem, bez rukávů. Postavu podtrhující střih, délka od cca 104 cm (vel. 36/38) do cca 110 cm (vel. 52/54), lze prát v aut. pračce. 80% viskóza, 20% polyamid
Vel. 36/38, 40/42, 44/46, 48/50, 52/54
šedohnědo-černá 952 015 P06

3 Tuniková halenka, Kč 399.-

Módní hit, který si nesmíte nechat ujít! Mírně průsvitná tuniková halenka s krásným potiskem, mírně našaršeným kulatým výstřihem a 3/4 rukávy s pohodlnými elastickými okraji. Délka od cca 71 cm (vel. 36) do cca 77 cm (vel. 48), lze prát v aut. pračce. 100% polyester
Vel. 36, 38, 40, 42, 44, 46, 48
ostružinová s potiskem 952 460 P06
černá s potiskem 953 020 P06
džínově modrá s potiskem 953 149 P06

4 Rolák, Kč 399.-

Ze skvělého jemně pleteného materiálu, s dlouhými rukávy. Postavu podtrhující střih, délka od cca 60 cm (vel. 36/38) do cca 72 cm (vel. 52/54), lze prát v aut. pračce. 70% bavlna, 30% polyamid
Vel. 36/38, 40/42, 44/46, 48/50, 52/54
ostružinová 953 875 P06
hnědošedá 953 450 P06
šedý melír 960 316 P06

5 Blejzr, Kč 699.-

Ležérní elegantní blejzr se štepovanými švy na fazónce a kapsách s patkou. Z velmi příjemného, nemačkového materiálu. S uzávěrem na dva knoflíky, ramenními vycpávkami a podšívkou. Postavu podtrhující střih, délka od cca 57 cm (vel. 36) do cca 65 cm (vel. 52), lze prát v aut. pračce. 97% polyester, 3% elastan
Vel. 36, 38, 40, 42, 44, 46, 48, 50, 52
hnědošedá 961 127 P06
černá 961 278 P06
ostružinová 955 432 P06

6 Kalhoty, Kč 599.-

Měkký a příjemný materiál, který se nemačká a proto ho oceníte na cestách. Pohodlné široké nohavice, rovná pasovka s příjemnou výškou sedu. Ve dvou délkách, volný střih, lze prát v aut. pračce. K-vnitřní délka nohavice cca 76,5 cm (vel. 42), N-vnitřní délka nohavice cca 80,5 cm (vel. 42). 97% polyester, 3% elastan
Vel. 36, 38, 40, 42, 44, 46, 48, 50, 52, 54, 56

Barva	Vel. K	Vel. N
černá	924 573 P06	924 609 P06
hnědošedá	951 908 P06	952 092 P06
ostružinová	951 602 P06	951 997 P06

7 Kotníčková obuv, Kč 699.-

Elegantní dámská obuv v pěkném designu, výška podpatku 9 cm. Vzadu s uzávěrem na zip. Vrchový materiál umělá velurová kůže a umělá kůže, podrážka TPR.
Vel. 36, 37, 38, 39, 40, 41
černo-hnědošedá 959 676 P06
černo-ostružinová 963 354 P06

hnědošedá

4



šedý melír

černá

5



ostružinová

6



ostružinová hnědošedá

7 Kotníčková obuv

699.-

černo-
ostruži-
nová



černo-
hnědo-
šedá

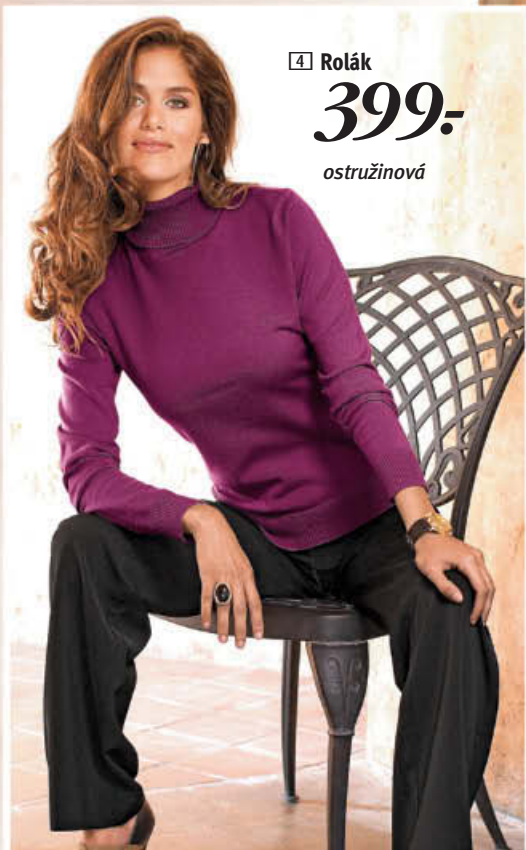

4 Rolák

399.-

ostružinová



6

Nemačkový materiál:

- Skvělý na cesty
- Měkký, příjemný materiál

5 Blejzr

699.-

hnědošedá



6 Kalhoty

599.-

černá



1 Krátká bunda

799.-

černá



2 Prošívaná vesta

699.-

matně velbloudí



3 Rolák

449.-

velbloudí



antracitový
melír

modrá



černá

mechově zelená



černá

světle šedý
melír



4 Dlouhá halenka

449.-



5 Triko

399.-

velbloudí s černým
potiskem

černá
s krémovým
bílým
potiskem

mechově
zelená
s černým
potiskem



6 Úpletová sukně

499.-

antracitový melír

hnědošedá



1 Krátká bunda, Kč 799.-

S ozdobnými nýtky a uzávěrem na zip. Princesový střih pro pěknou siluetu. Postavu podtrhující střih, délka od cca 53 cm (vel. 36) do cca 66 cm (vel. 52), lze prát v aut. pračce.

64% polyester, 33% viskóza, 3% elastan;
podšívka: 100% polyester
Vel. 36, 38, 40, 42, 44, 46, 48, 50, 52
černá 940 640 P06
antracitový melír 940 124 P06
modrá 954 587 P06

2 Prošívaná vesta, Kč 699.-

Sportovní a velmi vkusná vesta! S průběžnou légou s patenty, stojáčkem a šikmo štepovanými švy. Postavu podtrhující střih, délka od cca 57 cm (vel. 36) do cca 63 cm (vel. 48), lze prát v aut. pračce.

58% polyester, 42% polyamid; podšívka:
100% polyester; vatování: 100% polyester
Vel. 36, 38, 40, 42, 44, 46, 48
matně velbloudí 955 389 P06
černá 961 218 P06
mechově zelená 961 196 P06

3 Rolák, Kč 449.-

Postavu podtrhující střih, nápadné spony z umělé kůže po stranách (nefunkční), délka od cca 60 cm (vel. 36/38) do cca 70 cm (vel. 56/58), lze prát v aut. pračce.

50% polyakryl, 50% bavlna
Vel. 36/38, 40/42, 44/46, 48/50
velbloudí 952 280 P06
černá 904 351 P06
světle šedý melír 914 218 P06

4 Dlouhá halenka, Kč 449.-

Mírně průsvitná halenka s velmi pěkným potiskem, košilovým límcem, malou náprsní kapsičkou, průběžnou knoflíkovou légou a dlouhými rukávy. Volný střih, délka cca 80 cm (ve všech velikostech), lze prát v aut. pračce.

100% polyester
Vel. 36, 38, 40, 42, 44, 46, 48, 50, 52
šedo-hnědošedo-černá
s potiskem 955 795 P06

5 Triko, Kč 399.-

Se skvělým celoplošným potiskem ozdobeným nýtky. Postavu podtrhující střih, délka od cca 64 cm (vel. 36/38) do cca 72 cm (vel. 52/54), lze prát v aut. pračce.

95% viskóza, 5% elastan
Vel. 36/38, 40/42, 44/46, 48/50, 52/54
velbloudí s černým potiskem 939 094 P06
černá s krémově bílým potiskem 939 339 P06
mechově zelená s černým
potiskem 979 910 P06

6 Úpletová sukně, Kč 499.-

Z pěkného splývavého materiálu, pohodlná na nošení díky pružné pasovce. Délka cca 90 cm (ve všech velikostech).

64% polyester, 32% viskóza, 4% elastan
Vel. 36/38, 40/42, 44/46, 48/50, 52/54
antracitový melír 958 192 P06
hnědošedá 959 003 P06

1 Blejzr

749.-



koňaková

středně
hnědá

černá

šedý
melír

4 Blejzr

649.-



koňaková

středně
hnědá

černá

šedý
melír

1 Blejzr, Kč 749.-

Klasický blejzr s uzávěrem na 3 knoflíky, 2 kapsami s patkou, ramenními vycpávkami a podšívkou. Délka cca 67 cm (vel. 36) do cca 73 cm (vel. 48), lze prát v aut. pračce.
64% polyester, 33% viskóza, 3% elastan; podšívka: 100% polyester
Vel. 36, 38, 40, 42, 44, 46, 48
šedý melír 961 407 P06 středně hnědá 961 351 P06
koňaková 961 422 P06 černá 954 955 P06

2 Halenka, Kč 349.-

Hladká a nadčasová halenka s dlouhými rukávy a postranními rozparky. Volný střih, délka od cca 66 cm (vel. 38) do cca 75 cm (vel. 56), lze prát v aut. pračce.
65% polyester, 35% bavlna
Vel. 36, 38, 40, 42, 44, 46, 48
bílá 960 266 P06 černá 960 438 P06

3 Kalhoty, Kč 549.-

Klasický střih se širší nohavicí, od vel. 44 s elastickými vsadkami v pasovce, s dámským zapínáním, s pohodlnou výškou sedu, se zažehlenými puky, volný střih, lze prát v aut. pračce, ve třech délkách:
vel. K cca 75,5 cm, vel. N cca 80,5 cm, vel. D cca 87,5 cm.
64% polyester, 33% viskóza, 3% elastan
Vel. 36, 38, 40, 42, 44, 46, 48

Barva	Vel. K	Vel. N	Vel. D
šedý melír	953 694 P06	953 991 P06	960 248 P06
koňaková	960 766 P06	960 239 P06	954 348 P06
hnědá	939 688 P06	939 684 P06	939 689 P06
černá	904 673 P06	905 032 P06	904 677 P06

2 Halenka

349.-



černá

bílá

5 Sukně

449.-



koňaková

středně
hnědá

černá

šedý melír

4 Blejzr, Kč 649.-

S módním uzávěrem na jeden knoflík, dvěma kapsami s patkou, ramenními vycpávkami a podšívkou. Postavu podtrhující střih, délka od cca 57 cm (vel. 36) do cca 63 cm (vel. 48), lze prát v aut. pračce.
64% polyester, 33% viskóza, 3% elastan; podšívka: 100% polyester
Vel. 36, 38, 40, 42, 44, 46, 48
šedý melír 955 444 P06 středně hnědá 961 331 P06
koňaková 961 150 P06 černá 961 272 P06

5 Sukně, Kč 449.-

Se slepým švem na spodním okraji, s rozparkem a krytým uzávěrem na zip vzadu. Postavu podtrhující střih, optická délka ve vel. 42 cca 62 cm, lze prát v aut. pračce.
64% polyester, 33% viskóza, 3% elastan; podšívka: 100% polyester
Vel. 36, 38, 40, 42, 44, 46, 48
šedý melír 960 950 P06 středně hnědá 954 876 P06
koňaková 960 799 P06 černá 960 663 P06

3 Kalhoty

549.-



koňaková

středně
hnědá

černá

šedý
melír

6 7/8 Kalhoty

449.-



koňaková

středně
hnědá

černá

šedý melír

6 7/8 Kalhoty, Kč 449.-

Se 4 mi kapsami. Pohodlné, rovné nohavice se zažehleným pukem a postranními rozparky. Pasovka od vel. 44 s elastickými vsadkami. Volný střih, vnitřní délka nohavic 65,5 cm (vel. 38), lze prát v aut. pračce.
64% polyester, 33% viskóza, 3% elastan
Vel. 36, 38, 40, 42, 44, 46, 48
šedý melír 954 875 P06 středně hnědá 961 019 P06
koňaková 960 648 P06 černá 960 860 P06

7 Elastický pásek „Vivian“, Kč 199.-

Stylově zdůrazní postavu: moderní, široký, pásek je zajímavý nejen nápadnou kořkovou sponou, která je detailně propracovaná a složená z různých článků. Materiál: Umělá kůže a elastický díl. Lze zakoupit ve velikosti 85, 95 a 105 (cca celková délka v cm). Díky strečovému materiálu je pásek ve své délce variabilní.
Vel. 85, 95, 105
šedá 922 833 P06
černá 971 152 P06
hnědá 921 615 P06

8 Lodičky, Kč 499.-

Velmi elegantní dámské lodičky vhodné ke každému outfitu. Výška podpatku 8 cm. Vrchový materiál umělá velurová kůže, podrážka TPR.
Vel. 36, 37, 38, 39, 40, 41
černá 950 526 P06 šedá 959 816 P06

www.bonprix.cz

7 Elastický pásek „Vivian“

199,-

šedá

černá

hnědá

 www.bonprix.cz
PÁSEK
VIZ ONLINE SHOP

8 Lodičky

499,-

černá

šedá

1 Blejzr

2 Halenka

4 Blejzr

3 Kalhoty

6 7/8 Kalhoty

5 Sukně

1 Twinset
(kabátek + top)

699.-

krémově bílá + černá

2dílná souprava

2 Strečové džíny

549.-

tmavě modrá stone



1

1 černá + černá



šedý melír + černá

2



tmavě modrá
stone



2 černá stone



šedý denim

1 Twinset (kabátek + top), Kč 699-

Kabátek: z pěkného splývavého materiálu, s lemem, který zdobí černá krajka. Volný střih, délka od cca 76 cm (vel. 36/38) do cca 80 cm (vel. 52/54). Barevně sladěný top je dlouhý cca od 60 cm (vel. 36/38) do cca 72 cm (52/54), lze prát v aut. pračce. 64% polyester, 32% viskóza, 4% elastan
 Vel. 36/38, 40/42, 44/46, 48/50, 52/54
 krémově bílá + černá 977 656 P06
 černá + černá 970 052 P06
 šedý melír + černá 977 484 P06

2 Strečové džíny, Kč 549-

Postavu podtrhující střih, s úzkými nohaviciemi a odnímatelným páskem na dolním lemu nohavic, pohodlná výška sedu, se 4 kapsami, ve 2 délkách (N + K), lze prát v aut. pračce; vel. K vnitřní délka nohavice ve vel. 42 cca 73,5 cm, vel. N vnitřní délka nohavice ve vel. 42: 78,5 cm
 97% bavlna, 3% elastan
 Vel. 38, 40, 42, 44, 46, 48, 50, 52, 54, 56

Barva	Vel. K	Vel. N
tmavě modrá stone	945 997 P06	945 980 P06
černá stone	945 843 P06	945 880 P06
šedý denim	946 045 P06	945 869 P06

3 Patchworkové triko s dlouhým rukávem, Kč 449-

Postavu podtrhující střih s krásným potiskem vpředu a kulatým výstřihem. Délka od cca 64 cm (vel. 36/38) do cca 72 cm (vel. 52/54), lze prát v aut. pračce. 95% viskóza, 5% elastan (Single Jersey)
 Vel. 36/38, 40/42, 44/46, 48/50, 52/54
 černá s matně oranžovým potiskem 935 729 P06

4 Tvidový blejzr, Kč 999-

Krásný kontrast k tomuto tvidovému materiálu tvoří sametem potažené knoflíky a sametový límec. Blejzr zdobí další detaily: dragouny a vložené sklady na zadním dílu. Postavu podtrhující střih, délka od cca 63 (vel. 36) do cca 69 cm (vel. 48), lze prát v aut. pračce. 44% viskóza, 30% vlna, 18% polyakryl, 8% polyester; sametové partie: 100% bavlna; podšívka: 100% polyester
 Vel. 36, 38, 40, 42, 44, 46, 48
 černo-krémově bílá 932 669 P06

5 Triková tunika s krátkým rukávem, Kč 399-

Volný střih s krásně splývavého materiálu, zavazovací pásek, délka od cca 72 cm (vel. 36/38) do cca 80 cm (vel. 52/54), lze prát v aut. pračce. 95% viskóza, 5% elastan (Single Jersey)
 Vel. 36/38, 40/42, 44/46, 48/50, 52/54
 černá s matně oranžovým potiskem 979 955 P06

6 Svetr, Kč 549-

Volný střih, měkce splývavý materiál, s páskem na zavazování, délka od cca 76 cm (vel. 36/38) do cca 80 cm (vel. 52/54), lze prát v aut. pračce. 50% polyakryl, 50% bavlna
 Vel. 36/38, 40/42, 44/46, 48/50, 52/54
 černo-běžová 952 583 P06

3 Patchworkové triko s dlouhým rukávem**449-****5 Triková tunika s krátkým rukávem****399-****4 Tvidový blejzr****999-****6 Svetr****549-**



1 Kabát

1799,-

černá



tmavě hnědá



ecru

2 Pletený kabátek

699,-



tmavě hnědá

1 Kabát, Kč 1799,-

Dlouhý kabát s hebkou podšívkou s leopardím vzorem jednoduše upoutá pozornost! S leopardím vzorem na límci, klopnách a lemech rukávů. Svrchní materiál umělá velurová kůže, s knoflíkovou lištou, se dvěma velkými kapsami, délka cca 134 cm, lze prát v aut. pračce.
100% polyester
Vel. 36, 38, 40, 42, 44, 46, 48, 50, 52, 54
černá 942 073 P06
tmavě hnědá 940 654 P06



3 Blejzr

799.-



4 Triko s rolákem

399.-



5 Úpletové šaty s 3/4 rukávem

549.-

2 Pletený kabátek, Kč 699.-

Se skvělou výšivkou s leopardím motivem na levé straně a šalovým límcem. Délka od cca 72 cm (vel. 36/38) do cca 80 cm (vel. 52/54), lze prát v aut. pračce. 100% polyakryl
Vel. 36/38, 40/42, 44/46, 48/50, 52/54
ecru 951 822 P06
tmavě hnědá 953 013 P06

3 Blejzr, Kč 799.-

S mnoha pěknými detaily: dvouřadým uzávěrem na knoflíky, stojáčkem a vpředu na lemu s malým volánkem. Volný střih, délka od cca 63 cm (vel. 36) do cca 76 cm (vel. 54), lze prát v aut. pračce. 64% polyester, 33% viskóza, 3% elastan; podšívka: 100% polyester
Vel. 36, 38, 40, 42, 44, 46, 48, 50, 52, 54
krémově bílá 935 607 P06

4 Triko s rolákem, Kč 399.-

Z pěkného měkkého materiálu. Postavu podtrhující střih, délka od cca 64 cm (vel. 36/38) do cca 72 cm (vel. 52/54), lze prát v aut. pračce. 95% viskóza, 5% elastan
Vel. 36/38, 40/42, 44/46, 48/50, 52/54
černo-hnědá s potiskem 958 205 P06

5 Úpletové šaty s 3/4 rukávem, Kč 549.-

Každý díl je originální!
S nápadným celoplošným potiskem a pěkným řášením na straně. Délka od cca 94 cm (vel. 36/38) do cca 100 cm (vel. 48/50), lze prát v aut. pračce. 95% viskóza, 5% elastan
Vel. 36/38, 40/42, 44/46, 48/50
hnědo-ecru s potiskem 957 409 P06

1 Dlouhý pulovr

499.-

bílo-černá
s potiskem

modro-černá
s potiskem

světle šedý
melír-černá
s potiskem

3 Tričko
s krátkým rukávem

199.-

2 Leginy

399.-

černá

antracitový
melír

1 Dlouhý pulovr, Kč 499.-

Se zipovým uzávěrem na rolákovém límci a ozdobnými kovovými kamínky. Postavu podtrhující střih, délka od cca 76 cm (vel. 36/38) do cca 80 cm (vel. 52/54), lze prát v aut. pračce.

50% polyakryl, 50% bavlna
Vel. 36/38, 40/42, 44/46, 48/50, 52/54
modrá 960 433 P06

2 Leginy, Kč 399.-

S pěknými nýty na straně a elastickým průvlekem v pase. Vnitřní délka nohavic ve vel. 40/42 cca 70,5 cm, lze prát v aut. pračce.

64% polyester, 32% viskóza, 4% elastan
Vel. 36/38, 40/42, 44/46, 48/50, 52/54
černá 940 523 P06 antracitový melír 972 355 P06

3 Tričko s krátkým rukávem, Kč 199.-

S potiskem, zdobeným kovovými kamínky a výstřihem do V. Postavu podtrhující střih, délka od cca 68 cm (vel. 36/38) do cca 76 cm (vel. 52/54), lze prát v aut. pračce. 100% bavlna.

Vel. 36/38, 40/42, 44/46, 48/50, 52/54
bílo-černá s potiskem 976 983 P06
modro-černá s potiskem 973 097 P06
světle šedý melír-černá s potiskem 973 842 P06

4 Madison N.Y. Hodinky „Juicy Glamour“, Kč 599.-

Sportovní a velmi pěkné jsou tyto dámské hodinky od Madison N.Y. Díky 90ti třípytívkám elementům od Swarovski a hodnotnému, měkkému silikonovému pásku jsou tyto hodinky nejen pěkné na pohled. S minerálním sklem a korunkou, se zapínáním z ušlechtilé oceli. Pouzdro má průměr cca 40 mm a řemínek má šířku cca 18 mm.

Hodinky jsou vodě odolné do 5 bar. Silikon, sklo, ušlechtilá ocel.
bílá 932 826 P06 pink 932 258 P06
světle modrá 935 256 P06 černá 932 602 P06

5 Kabelka „Katinka“, Kč 449.-

S dřevěnými doplňky, mušličkami a perletovými ozdůbkami. Délku ucha lze nastavit. Rozměry: cca 26 x 27 x 10 cm. 100% bavlna.
hnědá 941 444 P06 šedá 941 454 P06

6 Dlouhé tričko s 3/4 rukávy, Kč 249.-

S módními, elegantními sklady vpředu, s kulatým výstřihem, 3/4 rukávy, volný střih, velikosti přizpůsobená délka od cca 76 cm (vel. 36/38) do cca 82 cm (vel. 56/58), lze prát v aut. pračce. 100% bavlna

Vel. 36/38, 40/42, 44/46, 48/50, 52/54, 56/58
džínově modrá 942 485 P06 ostružinová 979 906 P06
bílá 945 627 P06 antracitový melír 942 515 P06
zlatožlutá 979 935 P06 černá 945 621 P06
fialová 942 473 P06

7 Úpletové šaty, Kč 349.-

S pěknou barevnou kombinací vpředu, s kulatým výstřihem, postavu podtrhující střih, délka od cca 94 cm (vel. 36/38) do cca 100 cm (vel. 48/50), lze prát v aut. pračce. 95% viskóza, 5% elastan.

Vel. 36/38, 40/42, 44/46, 48/50
modro-černá s potiskem 954 344 P06
čili červenno-černá s potiskem 954 446 P06

8 Pohodlné strečové džíny, Kč 499.-

S výšivkou na zadních kapsách, s dělicími švy v kontrastní barvě, s pohodlnou výškou sedu a mírně elastickou pasovkou, s pohodlnou stehenní partií, ve třech délkách, volný střih, lze prát v aut. pračce.

Vel. K cca 75,5 cm, vel. N cca 80,5 cm, vel. D cca 87,5 cm.
96% bavlna, 4% elastan
Vel. 36, 38, 40, 42, 44, 46, 48, 50, 52, 54

Barva	Vel. K	Vel. N	Vel. D
modrá stone	932 313 P06	939 680 P06	932 335 P06
bílá	929 658 P06	929 603 P06	929 556 P06
modrá bleached	929 647 P06	929 567 P06	929 487 P06
tmavě modrý denim	908 139 P06	908 183 P06	908 032 P06
šedý denim	970 856 P06	971 438 P06	971 653 P06
černý denim	904 252 P06	905 480 P06	903 304 P06

www.bonprix.cz

4 Madison N.Y. Hodinky „Juicy Glamour“

599.-

pink

světle modrá



černá

bílá

6 Dlouhé tričko s 3/4 rukávy

249.-

džínově modrá



bílá

zlatožlutá

fialová

ostružinová

antracitový melír

černá



5 Kabelka „Katinka“

449.-

šedá



hnědá

7 Úpletové šaty

349.-

modro-černá s potiskem

čili červeno-černá s potiskem



bílá



modrá bleached



tmavě modrý denim



šedý denim



černý denim



bez pásku

8 Pohodlné strečové džíny

499.-

modrá stone

Pro Vaše pohodlí:

- Pružné díky vysokému podílu streče
- Klasická výška sedu
- Skvěle sedí na bocích
- Pohodlná šířka stehenní partie

STREČOVÉ LEGINY

S gumovým průvlekiem, postranními kontrastními paspulkami a krátkými rozparky na spodním lemu, vnitřní délka nohavic cca 79 cm.



1 Strečové sportovní kalhoty 1 ks

249.-

růžově červená

2 Strečové sportovní kalhoty 1 ks

249.-

2 ks v balení **498.-**



SPORTOVNÍ LEGINY

Perfektní komfort při nošení zajišťuje elastický materiál a gumový průvlek v pase. Módní kontrastní proužek v bílé barvě lichterá každé postavě. Vnitřní délka nohavice cca 70 cm.



3 Strečové leginy

249.-

černá

4 Strečové leginy 1 ks

229.-

2 ks v balení **458.-**



SPORTOVNÍ KALHOTY

S kontrastním postranním proužkem, elastickou pasovkou a stahovací šňůrkou v kontrastní barvě. Krátké postranní rozparky, vnitřní délka nohavic cca 79 cm.



5 Sportovní kalhoty

349.-

černá

6 Sportovní kalhoty 1 ks

299.-

2 ks v balení **598.-**



STREČOVÉ SPORTOVNÍ KALHOTY

Se širokým a elastickým žebrovaným lemem se šňůrkou na vnější straně, žebrovanými náplety na dolních zakončeních, kapsami na zip, kontrastními proužky na stranách, vnitřní délka nohavic cca 49 cm.



7 Strečové sportovní kalhoty

349.-

růžově červená



1 Strečové sportovní kalhoty, Kč 249.-

95% bavlna, 5% elastan
Vel. 36/38, 40/42, 44/46, 48/50, 52/54, 56/58, 60/62
růžově červená 940 424 P06
tmavě modrá 962 443 P06
černá 976 701 P06
šedá melanz 957 880 P06
tmavě fialová 970 143 P06

2 Strečové sportovní kalhoty (2 ks v balení), Kč 498.-

95% bavlna, 5% elastan
Vel. 36/38, 40/42, 44/46, 48/50, 52/54, 56/58, 60/62
tmavě modrá + šedý melír 932 539 P06
černá + šedý melír 918 251 P06

3 Strečové leginy, Kč 249.-

95% bavlna, 5% elastan
Vel. 32/34, 36/38, 40/42, 44/46, 48/50, 52/54, 56/58
černá 950 213 P06
růžově červená 930 360 P06
tmavě modrá 932 375 P06
šedá melanz 930 448 P06

4 Strečové leginy (2 ks v balení), Kč 458.-

95% bavlna, 5% elastan
Vel. 32/34, 36/38, 40/42, 44/46, 48/50, 52/54, 56/58
černo-šedá melanz 940 364 P06
tmavě modro-šedá melanz 941 795 P06

5 Sportovní kalhoty, Kč 349.-

100% bavlna, šedý melír: 94% bavlna, 6% polyester
Vel. 32/34, 36/38, 40/42, 44/46, 48/50, 52/54, 56/58
černá 968 513 P06
růžově červená 941 709 P06
tmavě modrá 971 126 P06
šedá melanz 971 050 P06
tmavě fialová 974 568 P06

6 Sportovní kalhoty (2 ks v balení), Kč 598.-

100% bavlna, šedý melír: 94% bavlna, 6% polyester
Vel. 32/34, 36/38, 40/42, 44/46, 48/50, 52/54, 56/58
černá + šedá melanz 976 317 P06
tmavě modrá + šedá melanz 973 372 P06

7 Strečové sportovní kalhoty, Kč 349.-

95% bavlna, 5% elastan
Vel. 32/34, 36/38, 40/42, 44/46, 48/50, 52/54
růžově červená 940 473 P06
černá 951 702 P06
tmavě modrá 919 392 P06
tmavě šedá 951 916 P06

8 Strečové capri kalhoty, Kč 249.-

95% bavlna, 5% elastan
Vel. 32/34, 36/38, 40/42, 44/46, 48/50, 52/54, 56/58
černá 953 585 P06
růžově červená 940 407 P06
tmavě modrá 953 698 P06
šedá melanz 953 531 P06
tmavě fialová 968 742 P06

9 Sportovní capri kalhoty (2 ks v balení), Kč 458.-

95% bavlna, 5% elastan
Vel. 32/34, 36/38, 40/42, 44/46, 48/50, 52/54, 56/58
černá + šedý melír 921 392 P06
tmavě modrá + šedý melír 946 763 P06

10 Sportovní kalhoty z mikrovláknem, Kč 499.-

Volný střih, vnitřní délka nohavic: vel. K cca 73 cm, vel. N cca 78 cm, vel. D cca 85 cm. 100% polyester.
Vel. 34, 36, 38, 40, 42, 44, 46, 48, 50, 52

Barva	Vel. K	Vel. N	Vel. D
růžově červená	953 964 P06	953 018 P06	952 730 P06
tmavě fialová	954 406 P06	956 334 P06	954 489 P06
světle šedá	954 573 P06	954 646 P06	954 306 P06
černá	954 438 P06	954 397 P06	954 529 P06

SPORTOVNÍ CAPRI KALHOTY

S gumovým tunýlkem, postranní kontrastní paspulkou a krátkými rozparky na nohavičích. Vnitřní délka nohavic cca 49 cm.

8 Strečové capri kalhoty

249.-

černá



9 Sportovní capri kalhoty
1 ks

229.-

2 ks
v balení **458.-**



MIKROVLÁKNO

S elastickou žebrovanou pasovkou s kordelovou stahovací šňůrkou, lemy nohavic se zipem, kordelovou šňůrkou a stopy k individuální regulaci šířky, s reflexní paspulkou podél postranního švu a reflexním potiskem na levé nohavici.

10 Sportovní kalhoty
z mikrovlnáka

499.-

růžově
červená



Se zipem
v dolním
zakončení



1 Strečové capri kalhoty s ohrnutým pasovým lemem

449.-

matně tyrkysovo-světle modrá

černo-antracitová

matně fialovo-šedovioleťová



2 Strečové sportovní kalhoty s ohrnutým pasovým lemem

549.-

matně fialovo-šedovioleťová

černo-antracitová

matně tyrkysovo-světle modrá



3 Strečové triko s dlouhým rukávem

449.-

matně tyrkysová



matně fialová

bílá

černá

1 Strečové capri kalhoty s ohrnutým pasovým lemem, Kč 449-

Jemně splývavý materiál, ohrnovací pasový lem v kontrastní barvě. Dolní lemy je možno našít a dle potřeby rozšířit. Natištěné logo na pasovém lemu, vnitřní délka nohavice cca 45 cm.

88% polyester, 12% elastan

Vel. 32/34, 36/38, 40/42, 44/46, 48/50

matně tyrkysovo-světle modrá 941 824 P06

černo-antracitová 941 751 P06

matně fialovo-šedovioleťová 940 592 P06

2 Strečové sportovní kalhoty s ohrnutým pasovým lemem, Kč 549-

Jemně splývavý materiál, ohrnovací pasový lem v kontrastní barvě. Dolní lemy je možno našít a dle potřeby rozšířit. Natištěné logo na pasovém lemu, vnitřní délka nohavice cca 79 cm.

88% polyester, 12% elastan

Vel. 32/34, 36/38, 40/42, 44/46, 48/50

matně fialovo-šedovioleťová 940 588 P06

černo-antracitová 940 390 P06

matně tyrkysovo-světle modrá 940 737 P06

3 Strečové triko s dlouhým rukávem, Kč 449-

Z jemně splývavé viskóзовé směsi, s našaseným výstřihem se šňůrkou a stahovacím tunýlkem a klokaní kapsou vpředu. Módní velký květinový potisk na levé přední straně. Elastické zakončení rukávů, délka cca 66 cm ve vel. 40/42

se ve větších číslech přizpůsobuje velikosti.

64% polyester, 32% viskóza, 4% elastan

Vel. 32/34, 36/38, 40/42, 44/46, 48/50

matně tyrkysová 940 664 P06

matně fialová 941 862 P06

bílá 940 406 P06

černá 941 705 P06

4 Triko s dlouhým rukávem, Kč 349-

Široký střih s nízkou umístěnými netopířmi rukávy, ideální pro sport a volný čas, z lehce splývavého materiálu a s výstřihem do V. Délka 66 cm ve vel. 40/42.

64% polyester, 32% viskóza, 4% elastan

Vel. 32/34, 36/38, 40/42, 44/46, 48/50

matně fialová 931 462 P06

černá 931 253 P06

šedá melanz 931 501 P06

tmavě modrá 931 624 P06

černá

šedá
melanz

tmavě
modrá

4 Triko s dlouhým rukávem

349.-

matně fialová



1 Vyztužená podprsenka

Košičky A, B, C, D, E

349,-



3 Kalhotky string

169,-



76

2 Kalhotky panty

199,-



4 Podprsenka
Košičky B, C, D, E

299,-

5 Kalhotky

199,-



6 Body
Košičky A, B, C, D, E

449,-

BODY FLIRT

7 Multifunkční podprsenka
Košičky A, B, C

299,-



1 Vyztužená podprsenka, Kč 349,-
S kosticemi, vytvarované a vyztužené košičky, hodnotná krajka zdobí košičky, našasený detail s pěkným ozdobným doplňkem.

50% polyamid, 42% polyester, 8% elastan
Košičky A, B vel. 70, 75, 80, 85, 90, 95
Košičky C, D, E vel. 70, 75, 80, 85, 90, 95, 100

koš. A	905 440 P06	905 963 P06
koš. B	903 721 P06	903 931 P06
koš. C	903 785 P06	904 068 P06
koš. D	905 752 P06	906 244 P06
koš. E	903 858 P06	906 020 P06

2 Kalhotky panty, Kč 199,-

Lehce průsvitný přední díl s hodnotnou krajkou, uprostřed našaseně s módním doplňkem.

53% polyamid, 32% polyester, 11% bavlna, 4% elastan
Vel. 32/34, 36/38, 40/42, 44/46, 48/50
černá 921 780 P06
krémově bílá 920 434 P06

3 Kalhotky string, Kč 169,-

Hodnotná krajka podél horního lemu.

Pěkný doplněk zdobí přední díl.
75% polyester, 14% bavlna, 10% polyamid, 1% elastan
Vel. 32/34, 36/38, 40/42, 44/46, 48/50
černá 919 798 P06
krémově bílá 921 998 P06

4 Podprsenka, Kč 299,-

S kosticemi a hodnotnou výšivkou vpředu, vzadu hladká.

55% viskóza, 40% polyamid, 5% elastan
Koš. B vel. 70, 75, 80, 85, 90, 95
Koš. C vel. 75, 80, 85, 90, 95, 100
Koš. D, E vel. 75, 80, 85, 90, 95, 100, 105
stříbrná šedá

koš. B	929 951 P06
koš. C	921 777 P06
koš. D	920 340 P06
koš. E	920 511 P06
koš. B	965 661 P06
koš. C	965 706 P06
koš. D	965 273 P06
koš. E	964 495 P06
koš. B	942 213 P06
koš. C	942 500 P06
koš. D	933 282 P06
koš. E	969 032 P06

bílá

černá

5 Kalhotky, Kč 199,-

S ozdobnou hodnotnou výšivkou na přední části, zadní partie hladká.

60% polyamid, 25% viskóza, 15% elastan
Vel. 36/38, 40/42, 44/46, 48/50, 52/54
stříbrná šedá 922 507 P06
černá 943 205 P06
bílá 965 165 P06

6 Body, Kč 449,-

Svídné body string s kosticemi a vytvarovanými, vyztuženými košičky, které vykouzlí velmi pěkný dekolt! Body je zhotoveno z měkké, elastické síťoviny a je velmi příjemné na nošení. Košičky a přední díl s hodnotnou krajkou v dvoubarevném provedení. Lehce průsvitný materiál nechá svůdně prosvítat pokožku. Zadní díl je hladký a zapíná se na podprsenkové zapínání. Ramínka lze individuálně nastavit.

90% polyamid, 10% elastan
Košičky A, B vel. 70, 75, 80, 85, 90, 95
Košičky C, D, E vel. 70, 75, 80, 85, 90, 95, 100
černo-modrý

koš. A	927 523 P06
koš. B	918 483 P06
koš. C	927 794 P06
koš. D	919 165 P06
koš. E	918 955 P06

7 Multifunkční podprsenka, Kč 299,-

S kosticemi z meshového materiálu, předtvarované a vystužené košičky, tři variace nošení: bez ramínek, normálně a nebo jako neckholder. Přední strana je zdobena hodnotným štrasovým můstkem, zapracovaný silikónový proužek zabraňuje klouzáni a zajišťuje optimální oporu.

88% polyamid, 12% elastan
Koš. A, B vel. 70, 75, 80, 85, 90, 95
Koš. C vel. 70, 75, 80, 85, 90, 95, 100
černá

Koš. A	929 976 P06
Koš. B	921 717 P06
Koš. C	921 983 P06
Koš. A	921 878 P06
Koš. B	920 688 P06
Koš. C	920 924 P06

světlé šedá

www.bonprix.cz
**VĚTŠÍ VÝBĚR
V ONLINE SHOPU**

1 Podprsenka push up, Kč 299-

S kosticemi, předtvarovanými a vyztuženými košíčky a vyjímatelnými push up polštářky. Vyšívání krajka na košíčcích, hodnotný perlový detail na přední části.

90% polyamid, 10% elastan

Koš. A, B Vel. 70, 75, 80, 85, 90, 95

Koš. C, D, E, F Vel. 75, 80, 85, 90, 95, 100

černo - modrá světle šedo-krémově bílá

Koš. A 919 023 P06 927 597 P06

Koš. B 919 474 P06 928 156 P06

Koš. C 928 884 P06 928 693 P06

Koš. D 918 161 P06 918 103 P06

Koš. E 918 398 P06 918 261 P06

2 Kalhotky panty, Kč 199-

Svůdné dámské kalhotky s ozdobou krajkou! Kalhotky z měkkého, lehce pruživného materiálu jsou ozdobeny péknou krajkou vpředu. Perličky vpředu skvěle doplní svůdný vzhled kalhotek. Zadní díl je hladký.

90% polyamid, 8% elastan, 2% bavlna

Vel. 36/38, 40/42, 44/46, 48/50

černo-modrá 927 575 P06

světle šedo-krémově bílá 918 323 P06

3 Podprsenka, Kč 229-

S kosticemi, košíčky z vyšívání krajkou, hodnotný perlový detail na přední části.

90% polyamid, 10% elastan

Koš. B Vel. 70, 75, 80, 85, 90, 95

Koš. C, D, E, F Vel. 75, 80, 85, 90, 95, 100

světle šedo-krémově bílá černo-modrá

Koš. B 928 326 P06 918 125 P06

Koš. C 928 628 P06 918 218 P06

Koš. D 928 552 P06 918 538 P06

Koš. E 918 007 P06 919 041 P06

Koš. F 918 060 P06 928 189 P06

4 Kalhotky, Kč 199-

Hodnotně vyšívání krajka podél přední části pasu, mírně transparentní základní materiál, perličková ozdobna vpředu, zadní část hladká.

90% polyamid, 8% elastan, 2% bavlna

Vel. 36/38, 40/42, 44/46, 48/50

světle šedo-krémově bílá 927 390 P06

černo-modrá 918 055 P06

5 Šaty + kalhotky string (2dílná souprava), Kč 399-

Šaty: bez kostic z transparentního meshového materiálu, košíčky a dolní lem jsou zdobeny hodnotnou krajkou. Kalhotky string: z transparentního meshového materiálu.

88% polyamid, 12% elastan

Vel. 32/34, 36/38, 40/42, 44/46, 48/50, 52/54

černo-modrá Koš. A 929 601 P06

krémově bílo-světle šedá 919 668 P06

6 Vyztužená podprsenka, Kč 349-

S kosticemi, předtvarované a vyztužené košíčky. Z mírně transparentního meshového materiálu s puntíkovým vzorem. Ušlechtilé našasené košíčky jsou zdobeny hravou volánkovou ohranou.

Lemy košíčků jsou zdobeny hravým detailem saténové pásky.

90% polyamid, 10% elastan

Koš. A, B Vel. 70, 75, 80, 85, 90, 95

Koš. C, D Vel. 75, 80, 85, 90, 95, 100

černo-bílá Koš. A 959 829 P06

Koš. B 965 202 P06

Koš. C 967 648 P06

Koš. D 964 837 P06

Koš. E 964 837 P06

Koš. F 964 837 P06

Koš. G 964 837 P06

Koš. H 964 837 P06

Koš. I 964 837 P06

Koš. J 964 837 P06

Koš. K 964 837 P06

Koš. L 964 837 P06

Koš. M 964 837 P06

Koš. N 964 837 P06

Koš. O 964 837 P06

Koš. P 964 837 P06

Koš. Q 964 837 P06

Koš. R 964 837 P06

Koš. S 964 837 P06

Koš. T 964 837 P06

Koš. U 964 837 P06

Koš. V 964 837 P06

Koš. W 964 837 P06

Koš. X 964 837 P06

1 Podprsenka push up

Košičky A, B, C, D, E

299.-

**2 Kalhotky panty**

199.-

**5 Šaty + kalhotky string**

(2dílná souprava), Kč 399.-

399.-

2dílná souprava

**3 Podprsenka**

Košičky B, C, D, E, F

229.-

**4 Kalhotky**

199.-

**6 Vyztužená podprsenka**

Košičky A, B, C, D

349.-

7 Kalhotky string

199.-

**8 Kalhotky panty string**

199.-

1 Podprsenka
Košíčky C, D, E, F

249.-



2 Kalhotky panty
199.-

Lingerie

3 Zmenšovací
podprsenka
Košíčky C, D, E, F, G

299.-



4 Tvarující
kalhotky
199.-

5 Podprsenka
Košíčky C, D, E, F

349.-



6 Kalhotky
199.-

7 Podprsenka
Košíčky B, C, D, E, F

349.-



8 Kalhotky
1 ks
129.-

2 ks
v balení 258.-

9 Tvarující
kalhotky
199.-



1 Podprsenka, Kč 249.-

S kosticemi, košíčky zdobené elastickou, dvoubarevnou krajkou, hladké postranní partie. 82% polyamid, 18% elastan
Koš. C, D, E, F Vel. 75, 80, 85, 90, 95, 100, 105
pudrově - hnědošedá
Koš. C 915 100 P06 Koš. E 915 467 P06
Koš. D 926 554 P06 Koš. F 914 948 P06

2 Kalhotky panty, Kč 199.-

Kompletně pracované z elastické, dvoubarevné krajky, transparentní vzhled. 90% polyamid, 8% elastan, 2% bavlna
Vel. 36/38, 40/42, 44/46, 48/50, 52/54
pudrově - hnědošedá 926 919 P06

3 Zmenšovací podprsenka, Kč 299.-

S kosticemi, speciální stříh opticky zmenšuje poprsí, s hodnotnou výšivkou, zdobená, vystužená ramínka zajišťují větší komfort při nošení. 57% polyamid, 18% polyester, 16% bavlna, 9% elastan
Koš. C, D, E, F, G Vel. 75, 80, 85, 90, 95, 100, 105
měďová Koš. C 964 496 P06
Koš. D 964 424 P06
Koš. E 964 284 P06
Koš. F 965 757 P06
Koš. G 914 971 P06

4 Tvarující kalhotky, Kč 199.-

Postranně zdobený hodnotnou krajkou, přední část je podšita bavlnou která má lehký tvarující efekt, zadní část je hladká. Vel. 36/38, 40/42, 44/46, 48/50, 52/54, 56/58
61% polyamid, 20% bavlna, 12% elastan, 7% polyester
měďová 916 896 P06

5 Podprsenka, Kč 349.-

S kosticemi, s hodnotnou výšivkovou ozdobou a se zvířecím potiskem. 78% polyamid, 15% polyester, 7% elastan
Koš. C, D, E, F Vel. 75, 80, 85, 90, 95, 100, 105
pudrová Koš. C 915 908 P06
Koš. D 914 992 P06
Koš. E 915 075 P06
Koš. F 926 783 P06

6 Kalhotky, Kč 199.-

Přední část je zdobena hodnotnou výšivkovou ozdobou. Celkový zvířecí potisk. 84% polyamid, 13% elastan, 3% polyester
Vel. 36/38, 40/42, 44/46, 48/50, 52/54, 56/58
pudrová 914 265 P06

7 Podprsenka, Kč 349.-

Podprsenka s kosticemi, s celoplošným potiskem, košíčky jsou podšity bavlnou, vypodložená ramínka. 64% polyamid, 25% bavlna, 11% elastan
Koš. B, C, D, E, F Vel. 75, 80, 85, 90, 95, 100, 105
hnědá spotiskem
koš. B 917 043 P06
koš. C 911 775 P06
koš. D 928 249 P06
koš. E 912 118 P06
koš. F 910 955 P06

8 Kalhotky (2 ks v balení), Kč 258.-

Kalhotky s celoplošným potiskem. 80% polyamid, 20% elastan
Vel. 36/38, 40/42, 44/46, 48/50, 52/54, 56/58
hnědá spotiskem 928 112 P06

9 Tvarující kalhotky, Kč 199.-

Tvarují postavu, přední strana podšita bavlnou, vykouzlí ploché břicho. 87% polyamid, 7% elastan, 6% bavlna
Vel. 36/38, 40/42, 44/46, 48/50, 52/54, 56/58
hnědá s potiskem 942 448 P06

1 Košilka s podprsenkou, Kč 449-
S kosticemi, vpředu kompletně z hodnotné, elastické krajky která se protahuje až do ramínek, zadní strana hladká s podprsenkovým uzávěrem.
88% polyamid, 12% elastan

Koš. C, D, E, F Vel. 75, 80, 85, 90, 95, 100, 105

	puďrová	hnědošedá
Koš. C	916 024 P06	914 962 P06
Koš. D	915 007 P06	915 121 P06
Koš. E	926 281 P06	926 972 P06
Koš. F	915 875 P06	926 104 P06

2 Kalhotky, Kč 199-

Přední část z hodnotné, elastické krajky, zadní část hladká.

82% polyamid, 11% elastan, 7% bavlna
Vel. 36/38, 40/42, 44/46, 48/50, 52/54
puďrová 915 966 P06 hnědošedá 927 160 P06

3 Podprsenka, Kč 349-

S kosticemi, košičky z transparentní síťoviny, horní část košičků je zdobena nákladnou výšivkou.

75% polyamid, 15% polyester, 10% elastan
Koš. C, D, E, F Vel. 75, 80, 85, 90, 95, 100, 105
černá Koš. C 927 198 P06
Koš. D 916 353 P06
Koš. E 926 621 P06
Koš. F 926 934 P06

4 Kalhotky, Kč 199-

Přední strana zdobena nákladnou výšivkou, zadní strana hladká.

70% polyamid, 20% polyester, 5% elastan, 5% bavlna
Vel. 36/38, 40/42, 44/46, 48/50, 52/54
černá 914 835 P06

5 Podprsenka, Kč 349-

Podprsenka s kosticemi a beze švů vytvarovanými košičky, neznačí se pod přiléhavým oblečením. Skvělá jsou také ozdobná průhledná ramínka a doplněk s perličkami.

80% polyamid, 20% elastan
Košičky C, D, E, F vel. 75, 80, 85, 90, 95, 100, 105
černá koš. C 964 872 P06
koš. D 960 347 P06
koš. E 957 497 P06
koš. F 955 862 P06

6 Kalhotky panty, Kč 199-

Kalhotky s doplňkem s perličkami vpředu, zadní díl je hladký.

80% polyamid, 20% elastan
Vel. 36/38, 40/42, 44/46, 48/50, 52/54, 56/58
černá 949 215 P06

7 Podprsenka, Kč 349-

S kosticemi, hodnotná krajka zdobí košičky i vyztužená ramínka, dolní část košičků je podšita bavlnou.

70% polyamid, 15% polyester,
9% elastan, 6% bavlna.
Koš. B, C, D, E Vel. 75, 80, 85, 90, 95, 100, 105
hnědošedá Koš. B 914 767 P06
Koš. C 926 376 P06
Koš. D 926 636 P06
Koš. E 926 785 P06

8 Kalhotky, Kč 199-

Přední strana zdobena nákladnou krajkou, zadní strana hladká.

70% polyamid, 15% polyester,
10% elastan, 5% bavlna
Vel. 36/38, 40/42, 44/46, 48/50, 52/54
hnědošedá 917 682 P06

1 Košilka s podprsenkou
Košičky C, D, E, F

449.-



2 Kalhotky

199.-



3 Podprsenka
Košičky C, D, E, F

349.-



4 Kalhotky

199.-

5 Podprsenka
Košičky C, D, E, F

349.-



6 Kalhotky panty

199.-

7 Podprsenka
Košičky B, C, D, E

349.-



8 Kalhotky

199.-

Podprsenka
Košíčky B, C, D, E, F, G

249.-



2 Kalhotky

199.-

bpc selection
bonprix collection



1 Podprsenka, Kč 249.-

Příjemná podprsenka. Díky vytvarovaným košíčkům beze švů a vypořádkovaným pohodlným ramínkům nepocítíte tuto podprsenku skoro vůbec na kůži. Podprsenka podporuje poprsí a skvěle drží. Krajka pod prsní partií a na postranních dílech. Ruční praní.

90% polyamid, 10% elastan
Košíčky B, C, D vel. 75, 80, 85, 90, 95, 100, 105
Košíčky E, F, G vel. 75, 80, 85, 90, 95, 100, 105, 110

	bílo-šedá s potiskem	pink/oranžová s potiskem	šedá s potiskem
koš. B	916 320 P06	917 421 P06	938 226 P06
koš. C	927 577 P06	927 288 P06	938 146 P06
koš. D	927 609 P06	917 083 P06	938 282 P06
koš. E	917 490 P06	917 359 P06	938 357 P06
koš. F	917 724 P06	917 606 P06	907 557 P06
koš. G	928 419 P06	917 833 P06	916 775 P06
	černá	bílá	světle šedá
koš. B	956 260 P06	956 429 P06	944 524 P06
koš. C	928 188 P06	935 704 P06	947 845 P06
koš. D	928 623 P06	935 847 P06	944 302 P06
koš. E	925 731 P06	909 544 P06	943 389 P06
koš. F	928 237 P06	910 399 P06	942 570 P06
koš. G	925 385 P06	925 576 P06	948 046 P06
	pink		
koš. B	930 583 P06		
koš. C	944 658 P06		
koš. D	944 160 P06		
koš. E	941 509 P06		
koš. F	931 204 P06		
koš. G	917 051 P06		

2 Kalhotky, Kč 199.-

Zdobené postranními krajkovými vsadkami. 88% polyamid, 7% elastan, 5% bavlna
Vel. 36/38, 40/42, 44/46, 48/50, 52/54, 56/58
bílá-šedá s potiskem 926 581 P06
pink/oranžová s potiskem 926 346 P06
šedá s potiskem 907 725 P06
černá 979 447 P06
bílá 979 446 P06
světle šedá 942 769 P06
pink 941 597 P06

3 Podprsenka
Košíčky C, D, E, F

349.-

3 Podprsenka, Kč 349.-

S kosticemi, horní část košíčku je zdobena nákladnou výšivkou, mírně vyztužená ramínka. 60% polyamid, 30% polyester, 10% elastan
Koš. C, D, E, F Vel. 75, 80, 85, 90, 95, 100, 105
černo-fialová Koš. C 964 154 P06
Koš. D 963 903 P06
Koš. E 963 528 P06
Koš. F 964 997 P06

4 Kalhotky, Kč 199.-

Přední strana zdobena nákladnou výšivkou, zadní strana hladká. 70% polyamid, 15% polyester, 8% elastan, 7% bavlna
černo-fialová 963 607 P06

4 Kalhotky
199.-

5 Zmenšovací podprsenka, Kč 299.-

S kosticemi, speciální střih opticky zmenšuje poprsí, hodnotná krajka zdobí košíčky a podložena ramínka, dolní část košíčku s vnitřním bavlninovým materiálem. 70% polyamid, 13% polyester, 10% elastan, 7% bavlna

Košíčky C, D, E, F vel. 75, 80, 85, 90, 95, 100, 105

	modře petrolejová-bílá	stříbrná-šedá-bílá
koš. C	916 728 P06	909 542 P06
koš. D	917 105 P06	909 662 P06
koš. E	927 058 P06	909 496 P06
koš. F	927 148 P06	909 679 P06
	pink-bílá	
koš. C	912 514 P06	
koš. D	913 394 P06	
koš. E	913 775 P06	
koš. F	914 056 P06	

4 Stahovací kalhotky, Kč 229-

Vpředu zesílená, elastická krajka pro ploché břicho, vzadu hladké.
70% polyamid, 15% polyester, 10% elastan, 5% bavlna
Vel. 36/38, 40/42, 44/46, 48/50, 52/54, 56/58
petrolejová-bílá 926 223 P06
stříbřitá-šedá-bílá 912 684 P06
pink-bílá 957 651 P06

7 Podprsenka, Kč 299-

S kosticemi, vyztužené předtvarované košíčky, jemná krajka se nachází na horním okraji košíčků a na postranních dílech, uprostřed se sklady a saténovou mašličkou, s malým módním doplňkem na ramínkách. 80% polyamid, 20% elastan.
Koř. A, B Vel. 70, 75, 80, 85, 90, 95
Koř. C, D, E Vel. 75, 80, 85, 90, 95, 100

	pink	černá
Koř. A	923 009 P06	974 097 P06
Koř. B	923 034 P06	974 832 P06
Koř. C	921 737 P06	974 986 P06
Koř. D	923 159 P06	976 355 P06
Koř. E	921 749 P06	975 191 P06
	světle šedá	bílá
Koř. A	923 092 P06	974 424 P06
Koř. B	921 721 P06	974 913 P06
Koř. C	923 182 P06	970 311 P06
Koř. D	922 946 P06	975 036 P06
Koř. E	921 744 P06	975 037 P06

8 Kalhotky, Kč 199-

Kalhotky s hodnotnou krajkou podél horního lemu, s malou mašličkou vpředu.
80% polyamid, 20% polyester
Vel. 32/34, 36/38, 40/42, 44/46, 48/50
pink 920 879 P06 bílá 920 405 P06
černá 920 202 P06 světle šedá 920 645 P06

9 Kalhotky, Kč 199-

Průsvitný přední díl s hodnotnou krajkou, uprostřed našasené s ozdobnými sklady a saténovou mašličkou.
46% polyester, 36% polyamid, 11% bavlna, 7% elastan
Vel. 32/34, 36/38, 40/42, 44/46, 48/50
bílá 974 195 P06
černá 966 381 P06
pink 922 318 P06
světle šedá 920 410 P06

10 Podprsenka, Kč 349-

S kosticemi, košíčky jsou zdobeny nákladnou, dvoubarevnou krajkou, mírně transparentní.
55% viskóza, 40% polyamid, 5% elastan
Koř. C, D, E, F Vel. 75, 80, 85, 90, 95, 100, 105
šedá Koř. C 917 037 P06
Koř. D 926 974 P06
Koř. E 917 465 P06
Koř. F 927 188 P06

11 Kalhotky, Kč 199-

Přední strana zdobena nákladnou, dvoubarevnou krajkou, zadní strana hladká.
60% polyamid, 25% viskóza, 15% elastan
Vel. 36/38, 40/42, 44/46, 48/50, 52/54
šedá 927 037 P06

12 Podprsenka, Kč 349-

Podprsenka s kosticemi. Horní díl košíčků a díl vpředu uprostřed je zhotoven z potíštěné síťoviny a je dodatečně ozdoben výšivkou. Ramínka jsou lehce vypořložená. Spodní díl košíčků a postranní díly jsou zhotoveny z lesklého saténu. Košíčky jsou podšity bavlnou pro příjemný pocit během nošení.
64% polyamid, 17% bavlna, 11% polyester, 8% elastan
Košíčky C, D, E, F vel. 75, 80, 85, 90, 95, 100, 105
světle šedá koř. C 964 191 P06
koř. D 963 938 P06
koř. E 965 170 P06
koř. F 963 277 P06

13 Kalhotky, Kč 199-

Kalhotky s potíštěnou síťovinou po stranách, s hodnotnou výšivkou. Zadní díl je hladký.
75% polyamid, 12% elastan, 7% bavlna, 6% polyester
Vel. 36/38, 40/42, 44/46, 48/50, 52/54
světle šedá 962 653 P06

5 Zmenšovací podprsenka Košíčky C, D, E, F**299-****6 Stahovací kalhotky****229-****7 Podprsenka Košíčky A, B, C, D, E****299-****8 Kalhotky****199-****9 Kalhotky****199-****10 Podprsenka Košíčky C, D, E, F****349-****11 Kalhotky****199-****12 Podprsenka Košíčky C, D, E, F****349-****13 Kalhotky****199-**

3 Podprsenka
Košíčky B, C, D, E
1 ks
149.-
2 ks
v balení **298.-**

4 Bokové kalhotky
149.-

5 Tričková podprsenka
Košíčky B, C, D, E, F
349.-

6 Kalhotky
149.-

1 Tričková podprsenka
Košíčky B, C, D, E, F
249.-

2 Kalhotky
199.-

1

2

Bavlna + krajka

- s elastickou krajkou
- Mix & Match
- krajka, bavlna + streč

7 Zmenšující podprsenka
Košíčky B, C, D, E, F
349.-

8 Tvarující kalhotky
149.-

1 Tričková podprsenka, Kč 249.-
Podprsenka bez kostic z příjemného bavlněného materiálu. Košíčky jsou vytvarované beze švů a neznačí se pod oděvem. Pro střední díl vpředí je ozdoben hodnotnou krajkou. Vypodložená ramínka odlehčí ramenům. 78% bavlna, 16% polyamid, 6% elastan.
Košíčky C, D, E, F, vel. 75, 80, 85, 90, 95, 100, 105, 110

malinová	petrolejová	krémově bílá
koš. B 927 334 P06	917 763 P06	927 255 P06
koš. C 916 750 P06	916 392 P06	914 720 P06
koš. D 927 712 P06	917 024 P06	915 078 P06
koš. E 928 122 P06	917 283 P06	925 551 P06
koš. F 917 671 P06	927 651 P06	915 151 P06

2 Kalhotky, Kč 199.-
Kalhotky z příjemné bavlny. Po stranách s ozdobnou krajkou. 95% bavlna, 5% elastan. Vel. 36/38, 40/42, 44/46, 48/50, 52/54, 56/58

malinová	916 305 P06
modře petrolejová	927 150 P06
krémově bílá	942 816 P06

3 Podprsenka (2 ks v balení), Kč 298.-
Bez kostic, široká, mírně podložená ramínka pro příjemný pocit při nošení. 95% bavlna, 5% elastan. Koš. B, C, D, E, vel. 75, 80, 85, 90, 95, 100, 105

krémově bílá + černá	tmavě modrá + karmínově červená
Koš. B 949 971 P06	951 546 P06
Koš. C 949 947 P06	951 537 P06
Koš. D 949 889 P06	951 570 P06
Koš. E 969 383 P06	951 512 P06

4 Bokové kalhotky, Kč 149.-
Přední díl a výkroj nohaviček s ozdobnou krajkou. 83% bavlna, 11% polyamid, 6% elastan Vel. 36/38, 40/42, 44/46, 48/50, 52/54, 56/58

malinová	914 667 P06	tmavě modrá	915 960 P06
krémově bílá	974 923 P06		

5 Tričková podprsenka, Kč 349.-
Podprsenka bez kostic z příjemného bavlněného materiálu. Košíčky jsou vytvarované beze švů a neznačí se pod oděvem. Podprsní pás, díl uprostřed a přední část ramínek je ozdobena hodnotnou krajkou. 78% bavlna, 16% polyamid, 6% elastan. Košíčky C, D, E, F, vel. 75, 80, 85, 90, 95, 100, 105, 110

krémově bílá	petrolejová	malinová
koš. B 926 967 P06	926 634 P06	927 080 P06
koš. C 912 194 P06	914 975 P06	926 381 P06
koš. D 913 077 P06	914 854 P06	915 033 P06
koš. E 914 556 P06	915 828 P06	916 191 P06
koš. F 915 117 P06	926 254 P06	926 489 P06

6 Kalhotky, Kč 149.-
Postranní partie s ozdobnou krajkou, zadní díl je hladký. 57% bavlna, 36% polyamid, 7% elastan Vel. 36/38, 40/42, 44/46, 48/50, 52/54, 56/58

krémově bílá	954 501 P06	karmínově červená	926 941 P06
tmavě modrá	926 737 P06		

7 Zmenšující podprsenka, Kč 349.-
Zmenšovací podprsenka s kosticemi z příjemného bavlněného materiálu. Speciální stříh opticky zmenší poprsí. Podprsenka je ozdobena hodnotnou krajkou, která se nachází také na ramínkách. Optimální pohodlí je zaručeno díky vypodloženým ramínkům, která odlehčí ramenům. Ruční praní. 53% polyamid, 40% bavlna, 7% elastan. Košíčky C, D, E, F, vel. 75, 80, 85, 90, 95, 100, 105, 110

petrolejová	krémově bílá	malinová
koš. B 917 692 P06	928 385 P06	928 328 P06
koš. C 927 325 P06	978 608 P06	916 754 P06
koš. D 927 433 P06	915 046 P06	917 153 P06
koš. E 917 280 P06	914 596 P06	928 058 P06
koš. F 917 488 P06	914 983 P06	917 591 P06

8 Tvarující kalhotky, Kč 149.-
Tvarující kalhotky, přední díl je ozdoben krajkou, zadní díl je hladký. 85% bavlna, 9% polyamid, 6% elastan Vel. 36/38, 40/42, 44/46, 48/50, 52/54, 56/58

tmavě modrá	915 199 P06
krémově bílá	915 116 P06
karmínově červená	914 580 P06

Hi-Tech sportovní podprsenky

1 Sportovní podprsenka Level 4, Kč 399-

Bez kostic, beze švů vytvarované košíčky a skrytá, na nošení příjemná podprsní guma, která se nezačíná pod oděvem. Podprsenkové zapínání vzadu, nastavitelná, bavlnou vypodložená ramínka pro příjemný pocit během každého sportu. 85% polyamid, 15% elastan. Košíčky C, D, E, F vel. 75, 80, 85, 90, 95, 100, 105

	bílá	černá
koš. C	973 109 P06	969 054 P06
koš. D	963 626 P06	973 396 P06
koš. E	978 135 P06	973 401 P06
koš. F	970 620 P06	962 374 P06



2 Sportovní podprsenka Level 4 Košíčky C, D, E, F

399.-

2 Sportovní podprsenka Level4, Kč 399-

Sportovní podprsenka bez kostic. Skvělá podprsenka na každý sport. Tato podprsenka je zhotovena z materiálu Coolplus: odvádí vlhko od těla ven, materiál schne rychle, je prodyšný a příjemný na nošení. Snadná údržba. Podprsní pás je ze savého froté materiálu. Lehce vypodložená ramínka lze nastavit a jsou velmi příjemná během jakéhokoliv sportu. Vpředu je podprsenka ozdobena sítovinovým vzorem. 92% polyamid, 8% elastan. Košíčky C, D, E, F vel. 75, 80, 85, 90, 95, 100, 105

	černá	bílá
koš. C	917 627 P06	917 124 P06
koš. D	917 782 P06	917 254 P06
koš. E	928 248 P06	917 406 P06
koš. F	928 349 P06	917 504 P06



Sportovní

- prodyšná
- snadná na údržbu
- rychle schnoucí

2 Sportovní podprsenka Level 4 Košíčky C, D, E, F

399.-



Velmi dobrý podpurný efekt



3 Sportovní podprsenka Level 4 Košíčky C, D, E, F

399.-



Velmi dobrý podpurný efekt



Uzávěr vpředu i vzadu

3 Sportovní podprsenka Level 4, Kč 399-

Sportovní podprsenka Level 4 bez kostic. Skvělá podprsenka na každý sport. Tato podprsenka je zhotovena z materiálu Coolplus: odvádí vlhko od těla ven, materiál schne rychle, je prodyšný a příjemný na nošení. Snadná údržba. Podprsní pás je ze savého froté materiálu. Lehce vypodložená ramínka lze nastavit a jsou velmi příjemná během jakéhokoliv sportu. Tato sportovní podprsenka se zapíná vpředu pro snadné oblékání, dodatečně podprsenkové zapínání vzadu. 76% polyester, 10% elastan, 10% polyamid, 4% bavlna

	černá	bílá
koš. C	916 825 P06	927 715 P06
koš. D	917 228 P06	917 353 P06
koš. E	917 257 P06	917 569 P06
koš. F	927 261 P06	928 192 P06



4 Podprsenka (3 ks v balení), Kč 447-

S kosticemi a košíčky ozdobenými elastickou krajkou. Ve dvou barevných tónech: šedohnědo-šampaňská nebo černo-bílá. 95% bavlna, 5% elastan

	Košíčky A, B, C, D vel. 75, 80, 85, 90, 95 s potiskem + šampaňská + šedohnědá	s potiskem + černá + bílá
koš. A	971 258 P06	942 442 P06
koš. B	971 997 P06	941 022 P06
koš. C	970 987 P06	938 524 P06
koš. D	971 310 P06	956 879 P06



4 Podprsenka Košíčky A, B, C, D 1 ks

149.-

3 ks v balení **447.-**

6 Podprsenka push up Košíčky A, B, C, D 1 ks

199.-

2 ks v balení **398.-**



7 Podprsenka (3 ks v balení), Kč 537-

S kosticemi, 1x pruhovaná, 1x fialová a 1x růžová. 100% bavlna.

	Košíčky B, C, D, E vel. 75, 80, 85, 90, 95, 100, 105 pruhovaná + fialová + růžová
košíčky B	964 467 P06
košíčky C	964 371 P06
košíčky D	964 122 P06
košíčky E	965 481 P06



7 Podprsenka Košíčky B, C, D, E 1 ks

179.-

3 ks v balení **537.-**



8 Kalhotky 1 ks

99.-

3 ks v balení **297.-**



8 Kalhotky (3 ks v balení), Kč 297-

1x pruhovaná, 1x fialová + 1x růžová. 100% bavlna

Vel. 36/38, 40/42, 44/46, 48/50, 52/54, 56/58 pruhovaná + růžová + fialová 963 316 P06

5 Kalhotky 1 ks

99.-

3 ks v balení **297.-**

5 Kalhotky (3 ks v balení), Kč 297-

Ve dvou barevných tónech: šedohnědo-šampaňská nebo černo-bílá. S elastickou krajkou na předním i zadním dílu. 95% bavlna, 5% elastan. Vel. 36/38, 40/42, 44/46, 48/50

6 Podprsenka push up (2 ks v balení), Kč 398-

S kosticemi, košíčky se švem a výjimatelnými polštářky. Vždy 1x bílá s andílky a 1x černá s čertíky. 95% bavlna, 5% elastan

	Koš. A Vel. 70, 75, 80, 85, 90, 95	Koš. A 903 455 P06
	Koš. B, C, D Vel. 75, 80, 85, 90, 95	Koš. B 905 411 P06
	černá + bílá	Koš. C 903 521 P06
		Koš. D 905 805 P06

Podprsenka push-up • Bezešvé vyztužené košíčky



1 Podprsenka push-up
Košíčky B, C, D, E, F
349.-



3 Stahovací kalhotky 1 ks
199.-

2 ks v balení **398.-**



4 Zázračné kalhotky s vysokým pasem
349.-



Tričková podprsenka • Košíčky bez švů

2 Hladká podprsenka
Košíčky B, C, D, E, F, G
299.-



3 Stahovací kalhotky (2 ks v balení), Kč 398.-

Se zesílenou, elastickou krajkou, která vytváří ploché břicho. 80% polyamid, 20% elastan
Vel. 38, 40, 42, 44, 46, 48, 50
bílá 922 679 P06 tělová 954 833 P06
černá 922 625 P06

4 Zázračné kalhotky s vysokým pasem, Kč 349.-

Modelují břicho a zadeček a vykouzlí štíhlou postavu, bez švů, nedostatky nejsou vidět, bavlněný klínek. 80% polyamid, 20% elastan
Vel. 38, 40, 42, 44, 46, 48, 50, 52, 54, 56
černá 958 570 P06 tělová 958 505 P06

5 Hladká podprsenka (3 ks v balení), Kč 357.-

S kosticemi, s bežešvými předtvarovanými košíčky, 1x bílá, 1x černá, 1x šedá. 95% bavlna, 5% elastan
Koř. B, C, D vel. 75, 80, 85, 90, 95
bílá + černá + šedá koř. B 908 683 P06
koř. C 908 672 P06
koř. D 908 694 P06

Tričková podprsenka • Košíčky bez švů



5 Hladká podprsenka
Košíčky B, C, D
1 ks
119.-

3 ks v balení **357.-**



Tričková podprsenka • Transparentní ramínka



7 Podprsenka
Košíčky B, C, D, E
299.-

Včetně transparentních a normálních ramínek



Podprsenka bez kostic



9 Podprsenka
Košíčky A, B, C
1 ks
149.-

3 ks v balení **447.-**



6 Podprsenka (2 ks v balení), Kč 398.-

Dvojitě balení podprsenkového topu bez kostic v jednotné velikosti. Top je v přiléhavém střihu, je velmi příjemný na nošení a skvěle drží. Vhodné pro velikost košíčků B a C. Balení obsahuje 1x bílou a 1x černou nebo 1x bílou a 1x šedou melanz. 95% bavlna, 5% elastan.
Vel. 32/34, 36/38, 40/42, 44/46
bílá + šedá melanz 903 048 P06
bílá + černá 923 841 P06

7 Podprsenka, Kč 299.-

S kosticemi, bežešvými, předtvarovanými, dvouvrstvými košíčky a 2 páry ramínek na výměnu (1 pár prusvitná a 1 pár textilní ramínka). 80% polyamid, 20% elastan.
Koř. B vel. 70, 75, 80, 85, 90, 95
Koř. C vel. 75, 80, 85, 90, 95
Koř. D, E vel. 75, 80, 85, 90, 95, 100, 105
bílá černá
košíčky B 976 472 P06 976 293 P06
košíčky C 972 787 P06 972 642 P06
košíčky D 976 579 P06 972 619 P06
košíčky E 972 865 P06 972 699 P06

Lehká podprsenka • Bez kostic



6 Podprsenka
1 ks
199.-

3 ks v balení **398.-**



Multifunkční podprsenka



8 Multifunkční podprsenka
Košíčky A, B, C
1 ks
199.-

Včetně transparentních a normálních ramínek

2 ks v balení **398.-**



Zmenšovací podprsenka • Bez kostic



10 Zmenšovací podprsenka
Košíčky C, D, E
449.-

NATURANA



1 Podprsenka push-up, Kč 349.-

S kosticemi, s bežešvými předtvarovanými košíčky, mírně vatované košíčky, neznačí se pod oděvem. 80% polyamid, 20% elastan.
Koř. B, C, D, E, F vel. 75, 80, 85, 90, 95

	bílá	černá	tělová
koř. B	973 289 P06	973 627 P06	973 788 P06
koř. C	962 265 P06	963 289 P06	970 656 P06
koř. D	963 392 P06	963 467 P06	970 686 P06
koř. E	963 413 P06	963 224 P06	970 658 P06
koř. F	963 442 P06	962 964 P06	971 656 P06

2 Hladká podprsenka, Kč 299.-

S kosticemi, s dvouvrstvými bežešvými předtvarovanými košíčky. 85% polyamid, 15% elastan
Vel. 38, 40, 42, 44, 46, 48, 50, 52, 54, 56
Koř. E, F, G vel. 75, 80, 85, 90, 95, 100, 105, 110

	bílá	černá	tělová
Koř. B	977 585 P06	975 170 P06	975 598 P06
Koř. C	914 645 P06	914 582 P06	970 192 P06
Koř. D	914 740 P06	914 629 P06	970 190 P06
Koř. E	928 548 P06	933 446 P06	970 198 P06
Koř. F	933 111 P06	933 392 P06	971 308 P06
Koř. G	970 132 P06	970 107 P06	971 165 P06

8 Multifunkční podprsenka (2 ks v balení), Kč 398.-

Balkónová podprsenka s kosticemi, s mírně vyztuženými košíčky, různé varianty nošení: klasicky, s překříženými ramínky nebo s ramínkem na šiji + s průhlednými ramínky zdarma! Vždy 1x bílá a 1x černá. 95% bavlna, 5% elastan
Koř. A vel. 70, 75, 80, 85, 90
Koř. B vel. 70, 75, 80, 85, 90, 95
Koř. C vel. 75, 80, 85, 90, 95
bílá + černá
Koř. A 958 635 P06
Koř. B 957 279 P06
Koř. C 955 149 P06

10 Zmenšovací podprsenka, Kč 449.-

Bez kostic, díky speciálnímu střihu opticky zmenšuje poprsí. Z lesklého saténového materiálu. 90% polyamid, 10% elastan
Košíčky C, D vel. 75, 80, 85, 90, 95, 100
Košíčky E vel. 75, 80, 85, 90, 95
černá bílá
koř. C 977 638 P06 977 811 P06
koř. D 977 797 P06 977 784 P06
koř. E 977 326 P06 977 955 P06



1 Podprsenka
Košíčky C, D, E
1 ks
199.-

2 ks
v balení **398.-**



2 Podprsenka
Košíčky C, D, E
1 ks
179.-

2 ks
v balení **358.-**



3 Stahující kalhotky
1 ks
169.-

2 ks
v balení **338.-**



4 Body
Košíčky C, D, E

499.-



5 Odlehčující body
Košíčky C, D, E, F, G

599.-



6 Odlehčující podprsenka
Košíčky C, D, E, F, G

349.-



7 Tvarující kalhotky
199.-



8 Zmenšovaci podprsenka
Košíčky C, D, E, F

299.-



9 Podprsenka
Košíčky B, C, D, E, F, G

299.-



1 Podprsenka (2 ks v balení), Kč 398.-
S kosticemi, 1x bílá s módní výšivkou v bílo-černé a 1x s jednobarevnou výšivkou na horním okraji košíčků, podšitá ramínka odlehčí ramenům.

75% polyamid, 15% polyester, 7% elastan, 3% bavlna
Košíčky C, D, E vel. 75, 80, 85, 90, 95, 100, 105
bílá + bílo-černá košíčky C 926 353 P06
košíčky D 916 689 P06
košíčky E 926 891 P06

2 Podprsenka (2 ks v balení), Kč 358.-
Podprsenka bez kostic v praktickém dvojitěm balení. 1x s atraktivní výšivkou v černo-bílé barvě a 1x s jednobarevnou výšivkou. Měkce vypodložená ramínka odlehčí ramenům a slouží pro příjemný pocit během nošení.

80% polyamid, 10% polyester, 7% elastan, 3% bavlna
Košíčky C, D, E vel. 75, 80, 85, 90, 95, 100, 105
bílá + bílo-černá koš. C 914 361 P06
koš. D 914 538 P06
koš. E 914 836 P06

3 Stahující kalhotky (2 ks v balení), Kč 338.-

Stahovací kalhotky v praktickém dvojitěm balení. 1x s atraktivní výšivkou v černo-bílé barvě a 1x s jednobarevnou výšivkou. Zadní díl je hladký. Partie bířka je zesílená s tvarujícím efektem. 83% polyamid, 7% polyester, 5% elastan, 5% bavlna
Vel. 36/38, 40/42, 44/46, 48/50, 52/54
bílá + bílo-černá 914 413 P06

4 Body, Kč 499.-

S kosticemi, horní okraje košíčků a výstřih na nohy s ozdobnou výšivkou, podšitá ramínka odlehčí ramenům, podprsenkové zapínání na zádech, v rozkroku na zapínání na háček. 73% polyamid, 15% polyester, 7% elastan, 5% bavlna
Košíčky C, D, E vel. 75, 80, 85, 90, 95, 100, 105
bílo-černá košíčky C 927 014 P06
košíčky D 917 590 P06
košíčky E 927 248 P06

5 Odlehčující body, Kč 599.-

Bez kostic, z lesklého saténového materiálu, výšivka se protahuje z horní části košíčků až do ramínek. Vyztužená ramínka zajišťují větší komfort při nošení. Se zipem na přední straně, se schovaným háčkem vpředu, který zajišťuje silnější podporu a uzávěrem na háčky v rozkroku. 80% polyamid, 10% elastan, 10% viskóza
Koš. C, D, E, F, G
Vel. 75, 80, 85, 90, 95, 100, 105, 110
šampaňská tmavě modrá
koš. C 926 285 P06 916 770 P06
koš. D 926 689 P06 917 258 P06
koš. E 927 124 P06 927 262 P06
koš. F 927 425 P06 927 398 P06
koš. G 917 192 P06 917 207 P06

6 Odlehčující podprsenka, Kč 349.-

Bez kostic, z lesklého saténového materiálu, hodnotná výšivka na horní části košíčků se protahuje až do ramínek, široká ramínka, dolní část košíčků je podšitá bavlnou. 80% polyamid, 10% elastan, 5% bavlna, 5% viskóza
Koš. C, D, E, F, G vel. 75, 80, 85, 90, 95, 100, 105, 110
šampaňská tmavě modrá
koš. C 915 786 P06 915 927 P06
koš. D 926 084 P06 926 606 P06
koš. E 915 354 P06 915 619 P06
koš. F 916 052 P06 927 191 P06
koš. G 916 693 P06 916 973 P06

7 Tvarující kalhotky, Kč 199.-

Z lesklého saténového materiálu, výšivková vsadka na straně, zadní část hladká, jemně tvarují bířsko. 65% polyamid, 20% bavlna, 10% elastan, 5% viskóza
Vel. 36/38, 40/42, 44/46, 48/50, 52/54, 56/58
šampaňská 926 658 P06 tmavě modrá 915 588 P06

8 Zmenšovaci podprsenka, Kč 299.-

S kosticemi, hodnotným vyšíváním a podložnými ramínky pro příjemnější nošení. Díky speciálnímu stříhu opticky zmenšuje poprsí. 75% polyamid, 10% elastan, 10% viskóza, 5% bavlna
Koš. C, D, E, F vel. 75, 80, 85, 90, 95, 100, 105
bílá koš. C 926 092 P06 černá 935 694 P06 šedá 944 308 P06
koš. D 925 748 P06 935 634 P06 943 849 P06
koš. E 926 070 P06 934 984 P06 979 680 P06
koš. F 942 641 P06 931 683 P06 943 540 P06

9 Podprsenka, Kč 299.-

S kosticemi, horní část košíčků je z elastické krajky. 85% polyamid, 15% elastan. Koš. B, C, D, E, F, G vel. 75, 80, 85, 90, 95, 100, 105
bílá Koš. B 916 302 P06 černá 916 324 P06
Koš. C 961 938 P06 961 946 P06
Koš. D 961 941 P06 961 949 P06
Koš. E 961 944 P06 961 950 P06
Koš. F 954 022 P06 952 928 P06
Koš. G 937 673 P06 938 042 P06



1 Krátký župan

499.-



2 Capri pyžamo

349.-



4 Šortky 1 ks

129.-

2 ks v balení 258.-

3 Top 1 ks

129.-

2 ks v balení 258.-



Mix & Match

5 Dlouhé kalhoty 1 ks

199.-

2 ks v balení 398.-



1 Krátký župan, Kč 499.-

Župan z příjemného strečového fréte materiálu, s průvlekiem na šňůrku k regulování šířky, s kapucí, dlouhým zipem a praktickými kapsami. 80% bavlna, 20% polyester. Vel. 36/38, 40/42, 44/46, 48/50, 52/54, 56/58. meruňková 944 295 P06 šeříková 945 537 P06

2 Capri pyžamo, Kč 349.-

Horní díly s nastavitelnými úzkými ramínky, saténová mašlička a hodnotná krajka u výstřihu a na dolním okraji, kalhoty s průvlekiem na gumu a krajkou na dolním okraji, černá nebo světle šedý melír. 95% bavlna, 5% elastan. Vel. 36/38, 40/42, 44/46, 48/50, 52/54, 56/58. světle šedý melír 959 498 P06 černá (bez obr.) 959 322 P06

3 Top (2 ks v balení), Kč 258.-

Překrásný top s hodnotnou krajkou u výstřihu a saténovou mašličkou, nastavitelná úzká ramínka, našité kapsy s celoplošným potiskem, volný střih, meruňková a šeříková barva. 100% bavlna. Vel. 32/34, 36/38, 40/42, 44/46, 48/50, 52/54, 56/58. meruňkovo-šeříková 944 352 P06

6 Dlouhé tričko 1 ks

199.-

2 ks v balení 398.-

4 Šortky (2 ks v balení), Kč 258.-

S průvlekiem na gumu, 1x kostkovaná a 1x s květinovým potiskem. 100% bavlna. Vel. 32/34, 36/38, 40/42, 44/46, 48/50, 52/54, 56/58 s potiskem 945 350 P06

5 Dlouhé kalhoty (2 ks v balení), Kč 398.-

1x kostkovaná, 1x s květinovým potiskem, s průvlekiem na gumu. 100% bavlna. Vel. 32/34, 36/38, 40/42, 44/46, 48/50, 52/54, 56/58 s potiskem 945 043 P06

6 Dlouhé tričko (2 ks v balení), Kč 398.-

S postranními rozparky, 1x s módním květinovým potiskem, 1x šeříková. 100% bavlna. Vel. 32/34, 36/38, 40/42, 44/46, 48/50, 52/54, 56/58. šeříková + s květinovým potiskem 944 179 P06



7 Tričko 1 ks

129.-

2 ks v balení 258.-

7 Tričko (2 ks v balení), Kč 258.-

S hodnotnou krajkou u výstřihu a saténovou stužkou, 1x meruňková a 1x šeříková. 100% bavlna. Vel. 32/34, 36/38, 40/42, 44/46, 48/50, 52/54, 56/58. meruňkovo-šeříková 944 181 P06



www.bonprix.cz

VĚTŠÍ VÝBĚR
V ONLINE SHOPU!



2] Capri pyžamo
399.-



1] Dlouhé tričko, Kč 199.-

Dvě barevná provedení: fialová s motivem ovečky nebo zelená s motivem kravičky, volný střih. 100% bavlna
Vel. 36/38, 40/42, 44/46,
48/50, 52/54, 56/58
zelená 960 893 P06
světle fialová 960 978 P06

2] Capri pyžamo, Kč 399.-

Tričko s potiskem vpředu, motivem motýli, kalhoty s gumovým průvlekiem v pase, s celoplošným motýlím potiskem, 1 x modrá nebo 1 x ostružinová. 100% bavlna
Vel. 36/38, 40/42, 44/46,
48/50, 52/54, 56/58
šedivá-bílá 944 143 P06
modro-bílá 966 943 P06
ostružinovo-bílá 948 965 P06

3] Noční košile
249.-



3] Noční košile, Kč 249.-

Roztomilá noční košile s potiskem hvězdiček a dvojitým vzhledem na spodním lemu a okrajích rukávů. 1x v šedivko-vínovém nebo 1x tmavě modro-ledově modrém provedení. 100% bavlna
Vel. 36/38, 40/42, 44/46,
48/50, 52/54, 56/58
šedivko-vínová 949 102 P06
tmavě modro-ledově modrá 967 217 P06

4] Tričko a šortky, Kč 349.-

Roztomilé, s květinovým motivem, horní díl a kalhoty se zvlášními okrajy, šortky s průvlekiem na gumu. 100% bavlna
Vel. 36/38, 40/42, 44/46,
48/50, 52/54, 56/58
bílá-pink 923 309 P06
bílá-černá 967 204 P06

5] Pyžamo, Kč 399.-

Vrchní díl je jednobarevný v ostružinové barvě, modré indigo kalhoty jsou v módním sultánském stylu, s elastickou pasovkou a kordelovou šňůrkou a mají náplety na spodním okraji nohavic. 100% bavlna
Vel. 32/34, 36/38, 40/42,
44/46, 48/50, 52/54
ostružinovo-modrá indigo 966 709 P06

1] Dlouhé tričko
199.-



4] Tričko a šortky
349.-



5] Pyžamo
399.-



1 Kalhotky (6 ks), Kč 294-

Balení 1: 1x šedé, 2x černé, 3x bílé. Balení 2: 2x levandulové, 2x světle fialová a 2x tmavě fialová. Balení 3: 2x malinová, 2x smaragdově zelená, 2x modrá. 95% bavlna, 5% elastan.
Vel. 36/38, 40/42, 44/46, 48/50, 52/54, 56/58
Balení 1 945 592 P06 Balení 3 966 067 P06
Balení 2 943 012 P06

2 Kalhotky string (6 ks), Kč 414-

Balení 1: 1x šedá, 2x černá, 3x bílá. Balení 2: 2x levandulové, 2x světle fialová a 2x tmavě fialová. Balení 3: 2x malinová, 2x smaragdově zelená, 2x modrá. 95% bavlna, 5% elastan.
Vel. 36/38, 40/42, 44/46, 48/50, 52/54
Balení 1 943 164 P06 Balení 3 964 505 P06
Balení 2 977 145 P06

3 Tanga (6 ks), Kč 294-

Balení 1: 1x šedá, 2x černé, 3x bílé.
Balení 2: 2x levandulové, 2x světle fialová a 2x tmavě fialová.
Balení 3: 2x malinová, 2x smaragdově zelená, 2x modrá. 95% bavlna, 5% elastan
Vel. 36/38, 40/42, 44/46, 48/50, 52/54
Balení 1 972 218 P06 Balení 3 964 556 P06
Balení 2 952 337 P06

4 Kalhotky (4 ks), Kč 276-

Balení 1: 1x šedá, 1x černá, 2x bílá. Balení 2: 2x levandulové, 1x světle fialová a 1x tmavě fialová. Balení 3: 2x malinová, 1x smaragdově zelená, 1x modrá. 95% bavlna, 5% elastan.
Vel. 36/38, 40/42, 44/46, 48/50, 52/54, 56/58
Balení 1 930 811 P06 Balení 3 964 512 P06
Balení 2 953 114 P06

5 Francouzské kalhotky (5 ks), Kč 295-

Balení 1: 1x šedá, 1x černá, 3x bílá. Balení 2: 2x levandulové, 1x světle fialová a 2x tmavě fialová. Balení 3: 2x malinová, 1x smaragdově zelená, 2x modrá. 95% bavlna, 5% elastan.
Vel. 36/38, 40/42, 44/46, 48/50, 52/54, 56/58
Balení 1 956 187 P06 Balení 3 964 949 P06
Balení 2 971 747 P06

6 Kalhotky (10 ks), Kč 490-

Se štítkem, 10x bílá nebo 10x černá nebo více barev: 1x černá, 1x bílá, 1x modrá indigo, 1x modrá, 1x lemově modrá, 1x světle fialová, 1x tmavě fialová, 1x ostružinová, 1x růžová, 1x světle růžová. 100% bavlna.
Vel. 34/36, 38/40, 42/44, 46/48, 50/52, 54/56, 58/60
pestrá 961 046 P06
černá 941 441 P06
bílá 941 581 P06

7 Vysoké kalhotky (5 ks v balení), Kč 345-

S módním celoplošným potiskem a extra vysokým pasem. Balení obsahuje 2x bílé s potiskem, 2x šedé s potiskem a 1x černé jednobarevné provedení. 95% bavlna, 5% elastan.
Vel. 36/38, 40/42, 44/46, 48/50, 52/54, 56/58, 60/62 s potiskem + černá 943 151 P06

8 Kalhotky panty (3 ks v balení), Kč 297-

Z hodnotné krajky v průsvitném vzhledu, s krajkovou mašličkou, 1x černá, 2x s černo-bílým potiskem. 85% polyamid, 15% elastan
Vel. 32/34, 36/38, 40/42, 44/46, 48/50, 52/54
spotiskem + černá 964 589 P06

9 Kalhotky s vysokým pasem (5 ks), Kč 395-

3x s květovým potiskem, extra vysoký pas, 1x jednobarevné bílé, 2x jednobarevné modré. 95% bavlna, 5% elastan.
Vel. 36/38, 40/42, 44/46, 48/50, 52/54, 56/58, 60/62 květový potisk + jednobarevné 944 303 P06

10 Slipy (5 ks v balení), Kč 325-

V květinovém vzhledu, se saténovou mašličkou a našitou krajkou. 3x ecru-džínové modrá s potiskem a 2x ecru-starorůžová s potiskem. 95% bavlna, 5% elastan
Vel. 36/38, 40/42, 44/46, 48/50, 52/54, 56/58 modrá + růžová 964 664 P06

11 Vysoké kalhotky (5 ks), Kč 325-

S motýlkovým potiskem a saténovou mašličkou, extra vysoký pas, 3x s potiskem, 1x růžová, 1x hnědá.



www.bonprix.cz

Jean Yves





3 Kalhotky string 1 ks

39,-

10 ks v balení 390,-



4 Kalhotky 1 ks

39,-

10 ks v balení 390,-



5 Kalhotky 1 ks

59,-

6 ks v balení 354,-



8 Kalhotky 1 ks

59,-

6 ks v balení 354,-



7 Kalhotky 1 ks

59,-

6 ks v balení 354,-



1 Kalhotky string 1 ks

179,-

2 ks v balení 358,-

2 Pyžamo capri 349,-

1 Noční košile (2 ks), Kč 358-
Nastavitelná úzká ramínka. Rášení pod prsní partií s knoflíčkem ve tvaru srdíčka. 1x růžová a 1x s potiskem nebo 1x fialová a 1x s potiskem. 100% bavlna
Vel. 32/34, 36/38, 40/42, 44/46, 48/50, 52/54
růžová 945 624 P06 fialová 944 405 P06

2 Pyžamo capri, Kč 349-
Top v žebrovaném provedení, s knoflíkovou légou, kalhoty v 3/4 délce, tzv. Capri s elastickou pasovkou a nabíranými nohavičkami. Bud' 1x v pink provedení s černými kalhotami nebo 1x v bílém provedení se šedými kalhotami. 100% bavlna
Vel. 36/38, 40/42, 44/46, 48/50, 52/54
modrá s potiskem 945 455 P06
bilo-světle šedá 968 814 P06

3 Kalhotky string (10 ks), Kč 390-
Balení 1: 10x černá. Balení 2: 10x bílá. Balení 3: 2x fuchsiová, 2x azurově modrá, 2x tyrkysová, 2x tmavě červená, 2x světle žlutá. 100% bavlna.
Vel. 32/34, 36/38, 40/42, 44/46, 48/50
více barev fuchsiová 964 488 P06
černá 960 268 P06
bílá 960 354 P06

4 Kalhotky (10 ks), Kč 390-
Balení 1: 10x černá. Balení 2: 10x bílá. Balení 3: 2x fuchsiová, 2x azurově modrá, 2x tyrkysová, 2x tmavě červená, 2x světle žlutá. 100% bavlna.
Vel. 36/38, 40/42, 44/46, 48/50, 52/54
více barev fuchsiová 964 583 P06
bílá 951 846 P06
černá 951 783 P06

5 Kalhotky (6 ks), Kč 354-
Balení 1: 2x pružovaná, 1x bílá, 1x pink, 1x tykysová, 1x vínová. Balení 2: 2x pružovaná, 1x bílá, 1x růžová, 1x modrá, 1x královská modrá. 100% bavlna
Vel. 34/36, 38/40, 42/44, 46/48, 50/52, 54/56, 58/60
tyrkysová pružovaná 961 556 P06
růžová pružovaná 964 551 P06

6 Kalhotky (6 ks), Kč 354-
2x světle růžové s potiskem medvídky, 2x světle modré s potiskem andílka a 2x světle hnědé s potiskem zajíčka. 100% bavlna
Vel. 36/38, 40/42, 44/46, 48/50, 52/54, 56/58
světle růžová + světle modrá + světle hnědá 910 622 P06

7 Kalhotky (6 ks), Kč 354-
S potiskem medvídky vzadu. Balení obsahuje 3x barevné a 3x bílé provedení. 100% bavlna, šedá melanz: 85% bavlna, 15% viskóza
Vel. 36/38, 40/42, 44/46, 48/50, 52/54, 56/58, 60/62
bílá + šedá 943 518 P06
džínově modrá + bílá 942 192 P06

8 Kalhotky panty (2 ks), Kč 258-
Celoplošná krajka. Balení 1: 2x černá. Balení 2: 2x bílá. Balení 3: 1x červená + 1x královská modrá. 80% polyamid, 11% bavlna, 9% elastan
Vel. 36/38, 40/42, 44/46, 48/50

Balení 1 971 157 P06
Balení 2 971 129 P06
Balení 3 939 178 P06

9 Tkané dámské boxerky (2 ks), Kč 338-

S na nošení příjemnou pružnou pasovkou a postranními rozparky. Balení obsahuje 1x kostkované a 1x fialové boxerky. 100% bavlna
Vel. 36/38, 40/42, 44/46, 48/50, 52/54
fialová + kostkovaná 905 705 P06

10 Kalhotky panty (4 ks), Kč 316-
Výstřih na nohy s měkkou krajkou, 4x šedá melanz s běžovou krajkou nebo 4x černá s bílou krajkou. 76% bavlna, 18% polyamid, 6% elastan
Vel. 36/38, 40/42, 44/46, 48/50, 52/54
světle šedo-běžová 966 554 P06
černo-bílá 938 752 P06

11 Bokové kalhotky (5 ks), Kč 295-
Se širokou krajkovou pasovkou a saténovou mašličkou. Balení obsahuje: 2x tyrkysová, 2x pink a 1x sytě zelená kalhotky. 95% bavlna, 5% elastan
Vel. 32/34, 36/38, 40/42, 44/46, 48/50, 52/54, 56/58
tyrkysová + pink + zelená 938 616 P06

12 Bokové francouzské kalhotky (4 ks), Kč 316-
Se saténovou mašličkou. Balení obsahuje 1x ecru, 1x královské modré a 2x pružované kalhotky. 95% bavlna, 5% elastan
Vel. 32/34, 36/38, 40/42, 44/46, 48/50, 52/54, 56/58
pružovaná + jednobarevná 964 587 P06



8 Kalhotky panty 1 ks

129,-

2 ks v balení 258,-



9 Tkané dámské boxerky 1 ks

169,-

2 ks v balení 338,-



10 Kalhotky panty 1 ks

79,-

4 ks v balení 316,-



11 Bokové kalhotky 1 ks

59,-

5 ks v balení 295,-



12 Bokové francouzské kalhotky 1 ks

79,-

4 ks v balení 316,-





1 Krátké pyžamo
299.-



2 Krátké pyžamo
299.-



1 Krátké pyžamo, Kč 299.-
S módním potiskem vpředu na tričku.
Sortky s gumovou pasovkou a potiskem na straně.
100% bavlna
Vel. 44/46, 48/50, 52/54, 56/58
červeno-černá 909 043 P06
modro-černá 931 846 P06

2 Krátké pyžamo, Kč 299.-
Tričko s potiskem vpředu. Sortky jsou černé a mají gumovou pasovku. 100% bavlna
Vel. 44/46, 48/50, 52/54, 56/58
tyrkysovo-černá 910 317 P06
červeno-černá 936 224 P06
tmelovo-světle olivová 919 968 P06

3 Boxerky (3 ks v balení), Kč 297.-
Balení 1: 3x šedo-černá;
balení 2: 3x modro-oranžovo-bílá.
95% bavlna, 5% elastan
Vel. 4, 5, 6, 7, 8, 9
balení 1 947 854 P06 balení 2 951 499 P06

4 Slipy (10 ks v balení), Kč 490.-
Balení 1: 10 x černá; balení 2: 2x černá, 1x bílá,
1x aqua, 1x antracitová, 1x tmavě modrá,
1x petrolejová, 1x džínové modrá,
1x bordó, 1x oranžová; balení 3: 10x bílá.
100% bavlna
Vel. 4, 5, 6, 7, 8, 9
balení 1 924 154 P06 balení 3 976 957 P06
balení 2 905 712 P06

5 Boxerky (3 ks v balení), Kč 297.-
Balení 1: 3 x černá; balení 2: 3x šedá;
balení 3: 1x tmavě červená, 1x modrá, 1x černá.
95% bavlna, 5% elastan
Vel. 4, 5, 6, 7, 8, 9
balení 1 924 162 P06
balení 2 958 601 P06

6 Maxislipy (5 ks v balení), Kč 295.-
Balení 1: 3x tmavě modré + 2x černé,
balení 2: 3x petrolejové + 2x černé.
100% bavlna
Vel. 5, 6, 7, 8, 9, 10, 12
balení 1 915 072 P06
balení 2 (bez obr.) 952 657 P06

7 Boxerky (3 ks v balení), Kč 267.-
S postranní vsadkou, s potiskem, 3 x černo-bílá.
95% bavlna, 5% elastan
Vel. 4, 5, 6, 7, 8, 9
černo-bílá 906 450 P06

8 Slipy (5 ks v balení), Kč 295.-
Balení 1: 5 x vícebarevná-černá, balení 2:
5x tmavě-černá, s módní pruhovanou vsadkou.
100% bavlna
Vel. 4, 5, 6, 7, 8, 9, 10, 12
balení 1 951 036 P06 balení 2 965 596 P06

9 Boxerky (4 ks v balení), Kč 356.-
S poklopцем, 2x modrá melanz + 2x černá nebo
2x černá + 2x tyrkysová nebo 4x šedá melanz.
100% bavlna
Vel. 5, 6, 7, 8, 9, 10
šmodrá melanz + černá 940 689 P06
šedá melanz 959 958 P06

10 Boxerky (3 ks v balení), Kč 297.-
3x kostkovaná. 95% bavlna, 5% elastan.
Vel. 4, 5, 6, 7, 8, 9, 10
kostkovaná 944 603 P06

11 Boxerky (3 ks v balení), Kč 297.-
3x černá s potiskem ve stříbřitě barvě.
95% bavlna, 5% elastan
Vel. 5, 6, 7, 8, 9, 10
černo-stříbřitě šedá 934 063 P06

12 Boxerky (3 ks v balení), Kč 297.-
3x šedá melanz s modrými a bílými štítky vpředu.
Vel. 4, 5, 6, 7, 8, 9, 10
95% bavlna, 5% elastan
šedo-tmavě modrá 944 538 P06



3 Boxerky
1 ks
99.-

3 ks
v balení **297.-**



4 Slipy
1 ks
49.-

10 ks
v balení **490.-**



5 Boxerky
1 ks
99.-

3 ks
v balení **297.-**



6 Maxislipy
1 ks
59.-

5 ks
v balení **295.-**



7 Boxerky
1 ks
89.-

3 ks
v balení **267.-**



8 Slipy
1 ks
59.-

5 ks
v balení **295.-**



9 Boxerky
1 ks
89.-

4 ks
v balení **356.-**



10 Boxerky
1 ks
99.-

3 ks
v balení **297.-**



11 Boxerky
1 ks
99.-

3 ks
v balení **297.-**



12 Boxerky
1 ks
99.-

3 ks
v balení **297.-**



4 Bokové kalhotky

1 ks

99,-

3 ks
v balení 297,-



5 Boxerky

1 ks

99,-

3 ks
v balení 297,-



6 Tkané šortky

1 ks

129,-

3 ks
v balení 387,-



7 Široké boxerky

1 ks

129,-

3 ks
v balení 387,-



8 Boxerky

1 ks

129,-

3 ks
v balení 387,-



2 Krátké pyžamo

349,-



3 Tričko
a šortky

299,-

1 Pyžamo, Kč 399,-

Triko s dlouhým rukávem a výstřihem do V, dlouhé, proužkované tkané kalhoty s poklopem a gumovým průvlekem. 100% bavlna
Vel. 44/46, 48/50, 52/54, 56/58, 60/62
černo-sedo-bílá 935 778 P06

2 Krátké pyžamo, Kč 349,-

Stříbrnošedé tričko s modrou vsadkou na prsou a malým potiskem v sepraném vzhladu, šortky jednobarevně modré a s gumovým průvlekem. 100% bavlna
Vel. 44/46, 48/50, 52/54, 56/58, 60/62
stříbrno-tmavě modrá 936 238 P06

3 Tričko a šortky, Kč 299,-

Horní díl s módním potiskem vpředu v obnošeném vzhladu, kostkované šortky s průvlekem na gumu. 100% bavlna
Vel. 44/46, 48/50, 52/54, 56/58, 60/62
bílá-červená 935 884 P06

4 Bokové kalhotky (3 ks v balení), Kč 297,-

3x černá s červenými a bílými štitky vpředu. 95% bavlna, 5% elastan
Vel. 4, 5, 6, 7, 8, 9, 10
černo-bílo-červená 906 230 P06

5 Boxerky (3 ks v balení), Kč 297,-

2x s modrou vsadkou po stranách. 1x šedá jednobarevná v příjemném bavlněném provedení. 95% bavlna, 5% elastan
Vel. 4, 5, 6, 7, 8, 9, 10
šedo-modrá 906 221 P06

6 Tkané šortky (3 ks v balení), Kč 387,-

S poklopem, 2 x kostkované, 1 x jednobarevné bordó 100% bavlna
Vel. 4, 5, 6, 7, 8, 9, 10
kostkované + jednobarevné 946 073 P06

7 Široké boxerky (3 ks v balení), Kč 387,-

S poklopem, 2x antracitovo-šedá kostkovaná, 1x antracitová jednobarevná. 100% bavlna
Vel. 4, 5, 6, 7, 8, 9, 10
šedo-antracitová 944 598 P06

8 Boxerky (3 ks v balení), Kč 387,-

2x modro-oranžová kostkovaná, 1x oranžová jednobarevná. 100% bavlna.
Vel. 4, 5, 6, 7, 8, 9, 10
kostkovaná 906 145 P06



8



1 Pyžamo

399,-



1 Kotníčková obuv

599,-

černá

tmavě červená

královská
modrá

1 Kotníčková obuv,
Kč 599,-

Skvělá dámská kotníčková obuv ve vzhledu hodnotné velurové kůže s praktickými elastickými vsadkami. Výška podpatku 11 cm. Vrchový materiál umělá velurová kůže, podrážka TPR.
Vel. 36, 37, 38, 39, 40, 41
královská 958 993 P06
modrá 957 867 P06
tmavě červená 957 607 P06
černá 957 607 P06

2 Lodičky, Kč 499,-

S jemným řásením a pěkným ozdobným řemínkem. Výška podpatku 4 cm. Vrchový materiál umělá kůže, syntetická podrážka.
Vel. 36, 37, 38, 39, 40, 41, 42, 43
tmavě červená 961 458 P06
šedá 961 443 P06
černá 951 434 P06

3 Lodičky, Kč 449,-

Klasické lodičky s leopardím vzorem na podšívce, výška podpatku 9 cm, vrchový materiál umělá kůže, vnitřní stélka kůže.
Vel. 36, 37, 38, 39, 40, 41, 42
šedá 923 594 P06
červená 923 781 P06
černá 923 743 P06

4 Lodičky, Kč 499,-

Velmi módní dámské lodičky v aktuálních podzimních barvách. Výška podpatku 10 cm. Vrchový materiál umělá velurová kůže, syntetická podrážka.
Vel. 36, 37, 38, 39, 40, 41, 42
medová 958 296 P06
bordó 958 343 P06
černá 957 765 P06

2 Lodičky

499,-

černá

šedá

tmavě červená



3 Lodičky

449,-

černá

červená

šedá



černá

pudivá

6 Nízké kozačky,
Kč 449,-

V této sezóně velmi IN! S praktickými elastickými vsadkami. Výška podpatku 6,5 cm, šířka holeně 26 cm. Vrchový materiál umělá velurová kůže, podrážka TPR.
Vel. 36, 37, 38, 39, 40, 41, 42
červená 964 903 P06
šedá 905 919 P06
černá 963 350 P06

4 Lodičky

499,-

černá



černá

bordó

medová



červená

šedá

5 Lodičky

549,-

černá

6 Nízké kozačky

449,-

1 Lodičky
449.-

černá



šedá

2 Lodičky
549.-

černá



tmavě červená

3 Platformové lodičky
549.-

černá



koňaková

4 Lodičky
649.-

černá



koňaková

5 Baleríny
349.-

černo-
červená čili



bílo-tmavě
hnědá

6 Lodičky
599.-



černá

královská modrá

1 Lodičky, Kč 449.-
Velmi aktuální! Se skvělým podpatkem a elastickým vsadkou na nártu. Výška podpatku 9,5 cm. Vrchový materiál umělá kůže, syntetická podrážka. Vel. 36, 37, 38, 39, 40, 41
šedá 961 439 P06
černá 962 362 P06

2 Lodičky, Kč 549.-
Módní téma! Se širokým podpatkem o výšce 8,5 cm. Vrchový materiál umělá velurová kůže, podrážka TPR. Vel. 36, 37, 38, 39, 40, 41
tmavě červená 958 237 P06
černá 956 804 P06

3 Platformové lodičky, Kč 549.-
S nastavitelnými řemínky a platformovou podrážkou. Výška podpatku 9 cm. Vrchový materiál umělá kůže, vnitřní stélka umělá kůže, textilní podšívka a syntetická podrážka. Vel. 36, 37, 38, 39, 40, 41
koňaková 957 998 P06
černá 959 327 P06

4 Lodičky, Kč 649.-
Překrásné dámské lodičky, ideální ke každému typu džínů, výška podpatku 8 cm, podrážka a podpatek s optickým efektem dřeva. Vrchový materiál umělá kůže, podrážka TPR. Vel. 36, 37, 38, 39, 40, 41
koňaková 950 475 P06
černá 950 272 P06

5 Baleríny, Kč 349.-
Velmi roztomilé baleríny v dvoubarevném designu. Vrchový materiál umělá kůže, podrážka TPR. Vel. 36, 37, 38, 39, 40, 41, 42
černo-červená čili 950 933 P06
bílo-tmavě hnědá 959 648 P06

6 Lodičky, Kč 599.-
Velmi módní, lakované dámské lodičky s platformovou podrážkou. Výška podpatku 10 cm. S nastavitelnými řemínky. Vrchový materiál umělá kůže, podrážka TPR. Vel. 36, 37, 38, 39, 40, 41
královská modrá 950 543 P06
černá 959 458 P06

7 Kotníčková obuv, Kč 699.-
Velmi elegantní a atraktivní obuv, s 1 cm vysokou platformovou podrážkou a uzávěrem na zip uvnitř obuvi. Výška podpatku 10 cm, šířka holenní části 23 cm. Vrchový materiál umělá kůže, podrážka TPR. Vel. 36, 37, 38, 39, 40, 41, 42
černá 963 291 P06

8 Nízké kozačky, Kč 549.-
Módní hit! Výška podpatku 5 cm, šířka holeně 26 cm, výška holeně 14 cm. Vrchový materiál umělá velurová kůže, podrážka TPR. Vel. 36, 37, 38, 39, 40, 41, 42
modrá indigo 935 174 P06
černá 935 401 P06

9 Nízké kozačky, Kč 749.-

S módním klínovým podpatkem, prošívaným holenním dílem a profilovanou podrážkou. Výška podpatku 10 cm. Vrchový materiál umělá velurová kůže, podrážka TPR. Vel. 36, 37, 38, 39, 40, 41
medová 935 337 P06
černá 935 388 P06



černá



černá

modrá indigo



černá

medová

9 Nízké kozačky
749.-





1 Baleríny
349.-

černá

velbloudí

tmavě
modrá

matně
tyrkysová



2 Baleríny
399.-

černá

červená

šedá



3 Vycházková obuv
399.-

černá

modrá
indigo

Naše **NEJLEPŠÍ KOUSKY!**



červená

4 Lodičky
399.-

- V 5ti barvách
- Módní tvar
- Výška podpatku 6 cm



černá

hnědá

modrá indigo

koňaková

červená



černá

5 Baleríny
249.-

bílá

modrá

tmavě
hnědá

medová

tmavě
červená

1 Baleríny, Kč 349.-
Skvělé dámské balerínky vhodné ke každému outfitu, velmi pohodlné. Vrchový materiál umělá kůže, podrážka TPR.
Vel. 36, 37, 38, 39, 40, 41
matně tyrkysová 959 708 P06
tmavě modrá 950 693 P06
velbloudí 959 836 P06
černá 950 632 P06

2 Baleríny, Kč 399.-
S krásnou ozdobnou mašličkou. Vrchový materiál umělá velurová kůže, podrážka TPR.
Vel. 36, 37, 38, 39, 40, 41, 42
šedá 957 212 P06
červená 957 995 P06
černá 956 667 P06

3 Vycházková obuv, Kč 399.-
Za skvělou cenu! Velmi lehoučká obuv v módním vzhledu. Vrchový materiál umělá kůže, podrážka TPR.
Vel. 36, 37, 38, 39, 40, 41, 42, 43
modrá indigo 966 306 P06
černá 963 968 P06

4 Lodičky, Kč 399.-
Klasické provedení, výška podpatku 6 cm, vrchový materiál umělá kůže, vnitřní stélka kůže, podrážka umělá kůže.
Vel. 36, 37, 38, 39, 40, 41, 42
červená 961 202 P06 modrá indigo 961 291 P06
černá 933 391 P06 koňaková 961 633 P06
hnědá 922 532 P06

5 Baleríny, Kč 249.-
Pěkné balerínky s mašličkou, vrchový materiál umělá kůže, vnitřní stélka a podrážka textil – bavlna.
Vel. 36, 37, 38, 39, 40, 41, 42, 43, 44
černá 933 617 P06
bílá 933 639 P06
modrá 976 789 P06
tmavě hnědá 979 140 P06
medová 978 381 P06
tmavě červená 976 900 P06

6 Mokasíny, Kč 399.-
Módní a pohodlné klasické mokasíny s barevnou vnitřní podešví. Vrchový materiál umělá kůže, podrážka TPR.
Vel. 36, 37, 38, 39, 40, 41, 42
černá 956 805 P06
hnědá 959 184 P06
medová 958 215 P06
tmavě červená 958 594 P06



6 Mokasíny
399.-

černá

hnědá

medová

tmavě
červená



1 Kozačky
699.-

koňaková

modrá

humrová

2 Nízké kozačky, Kč 749.-
Obuv s módním šněrováním. Výška podpatku 2 cm. Vrchový materiál umělá kůže, podrážka TPR. Vel. 36, 37, 38, 39, 40, 41, 42
šedá 943 510 P06
černá 935 377 P06

3 Kozačky, Kč 799.-
Skvělé kozačky ve sportovním stylu. Výška holeně 38 cm, šířka holeně 29 cm. Vrchový materiál umělá kůže, podrážka TPR. Vel. 36, 37, 38, 39, 40, 41, 42
krémová 935 411 P06
světle hnědá 935 474 P06
černá 935 511 P06

4 Kotníčková obuv, Kč 499.-
Elegantní kotníčková obuv pro každou příležitost. Výška podpatku 6,5 cm. S elastickými vsadkami na přední části obuvi. Vrchový materiál, vnitřní stélka a podšívka z umělé kůže, podrážka je ze syntetického materiálu. Vel. 36, 37, 38, 39, 40, 41
hnědá 950 293 P06
černá 955 968 P06

5 Kožené kozačky, Kč 1699.-
Od značky Marco Tozzi, s módními ozdobnými zipy po stranách, s módní sponou, se zipem na vnitřní straně, výška podpatku 5 cm, obvod holenní části 26 cm, výška holenní části 42 cm. Vrchový materiál pravá kůže. Vel. 36, 37, 38, 39, 40, 41, 42
černá 960 513 P06

6 Nazouvací obuv, Kč 449.-
Klasická nazouvací obuv za skvělou cenu! S módním řášením na přední části obuvi a elastickými vsadkami. Výška podpatku 3 cm. Vrchový materiál umělá kůže, syntetická podrážka. Vel. 36, 37, 38, 39, 40, 41
hnědá 966 127 P06
černá 964 002 P06

MARCO TOZZI
shoes & accessoires



černá

2 Nízké kozačky
749.-

černá

šedá

1 Kozačky, Kč 699.-
Světlé kozačky ve velmi módním cowboyském stylu. Výška podpatku 6 cm, šířka holeně 30 cm, výška 19 cm. Vrchový materiál a vnitřní stélka umělá kůže, textilní podšívka, syntetická podrážka. Vel. 36, 37, 38, 39, 40, 41
humrová 969 683 P06
modrá 970 713 P06
koňaková 979 802 P06

4 Kotníčková obuv
499.-

černá

hnědá

6 Nazouvací obuv
449.-

černá

hnědá

5 Kožené kozačky
1699.-



8 Kozačky
649.-

černá

velbloudí

hnědošedá

3 Kozačky
799.-

černá

světle hnědá

krémová

7 Polobotky
549.-

8 Polobotky, Kč 549.-
Sportovní polobotky s pěknými ozdobnými švy, se suchým zipem, vrchový materiál umělá kůže. Vel. 36, 37, 38, 39, 40, 41
černá 962 539 P06

8 Kozačky, Kč 649.-
Must-Have! Stále aktuální a velmi pohodlná obuv. Výška podpatku 7 cm, šířka holeně 28 cm, výška holeně 21 cm. Vrchový materiál umělá kůže, podrážka TPR. Vel. 36, 37, 38, 39, 40, 41, 42
hnědošedá 962 077 P06
velbloudí 961 936 P06
černá 962 938 P06

9 Kozačky, Kč 669.-
Velmi módní! Ležerní kozačky jsou hitem této sezóny. Ploché podpatky v dřevěném vzhledu a volné řášení na holenní partii pro ležerní vzhled. Optimální pohodlí během nošení je zaručeno díky velmi měkké stélce. Skvělé s legíny nebo džínami – dá se mnohostranně kombinovat. Vrchový materiál umělá kůže, podrážka TPR. Vel. 36, 37, 38, 39, 40, 41
koňaková 935 330 P06
černá 935 394 P06



černá

9 Kozačky
669.-

černá

koňaková



1 Vycházková obuv
399.-

černo-bílá

červeno-bílá



2 Vycházková obuv
549.-

hnědošedá

černá



3 Mokašiny
399.-

běžová

bordó

černá

4 Obuv pro volný čas
629.-



černá

hnědá

běžová

růžová

1 Vycházková obuv, Kč 399.-
Ležérní a módní každý den! Vycházková obuv přesvědčí díky skvělým vlastnostem jako jsou vypolstrované okraje, flexibilní podrážka a měkký materiál. Velmi módní design s výraznou aplikací hvězdiček zaručeně zaujme. Ležérně k džínům - skvělé na volný čas. Vrchový materiál umělá kůže, podrážka TPR.
Vel. 37, 38, 39, 40, 41, 42, 43, 44, 45, 46
červeno-bílá 963 184 P06
černo-bílá 962 974 P06

2 Vycházková obuv, Kč 549.-
Sportovní a moderní design, vrchový materiál velurová koženka, podrážka TPR.
Vel. 37, 38, 39, 40, 41, 42, 43, 44, 45, 46
hnědošedá 962 259 P06
černá 963 396 P06

3 Mokašiny, Kč 399.-
Módní mokašiny s trendovým ozdobným švem a malou elastickou vsadkou na jazyku, vrchový materiál: textil, podrážka: syntetika
Vel. 36, 37, 38, 39, 40, 41, 42, 43
běžová 962 482 P06
bordó 962 363 P06
černá 962 271 P06

4 Obuv pro volný čas, Kč 629.-
S módním zavazováním, velmi pohodlné. Vrchový materiál kůže, gumová podrážka.
Vel. 36, 37, 38, 39, 40, 41, 42
růžová 977 543 P06
běžová 978 206 P06
hnědá 979 168 P06
černá 978 736 P06

5 Vycházkové kozačky, Kč 699.-
Módní a pohodlné s trendovou ozdobnou přezkou, zip na vnitřní straně, výška podpatku 3 cm, výška holenní partie 15 cm, objem holeně 28 cm, vrchový materiál: koženka, vnitřní stélka: textil, podrážka: textil, podšívka: textil, podrážka: syntetika.
Vel. 36, 37, 38, 39, 40, 41, 42, 43, 44
červená 956 247 P06
šedá 957 234 P06

6 Vycházková obuv z kůže, Kč 649.-
Pohodlné a módní! Skvělá vycházková obuv z kůže. Módní ozdobné švy a klasický design. Dvě elastické vsadky pro optimální šířku boty. Velmi pohodlné na nošení díky měkké vnitřní stélce a flexibilní podrážce. Tyto obuv je skvělým každodenním doplňkem. Dá se výborně kombinovat s kalhotami i sukni. Vnější materiál kůže, vnitřní stélka textilní, podšívka textilní, podrážka syntetická.
Vel. 36, 37, 38, 39, 40, 41
hnědá 958 631 P06
červená 958 484 P06

7 Vycházkové kozačky, Kč 549.-
Módní vycházkové kozačky s trendovými ozdobnými švy a knoflíky. Zip na vnitřní straně, výška podpatku 2 cm, výška holenní partie 18 cm, objem holeně 28 cm, vrchový materiál: koženka, vnitřní stélka: textil, podšívka: textil, podrážka: guma.
Vel. 36, 37, 38, 39, 40, 41, 42, 43
zelená 961 835 P06
hnědá 963 085 P06

7 Vycházkové kozačky
549.-



červená



šedá

5 Vycházkové kozačky
699.-



hnědá



červená

6 Vycházková obuv z kůže
649.-



zelená



hnědá

1 Polobotky

699.-

MARCO TOZZI®
shoes & accessoires



černá

2 Kotníčková obuv

699.-



černá

3 Kožené kozačky

1099.-



černá



4 Kozačky

799.-



hnědá

krémově bílá

1 Polobotky, Kč 699.-

Skvělá pohodlná obuv! Klasická obuv od značky Marco Tozzi. S ozdobnými řemínky a výraznou aplikací knoflíku, která zaručeně zaujme. Podpatek je vysoký 5 cm a vykouzlí ženskou siluetu. Velmi měkká stélka a flexibilní podrážka pro optimální pohodlí. Kombinujte s kalhotami nebo sukni - skvělý doplněk nejen do kanceláře! Vrchový materiál: umělá kůže, podrážka: syntetická. Vel. 36, 37, 38, 39, 40, 41, 42 černá 952 449 P06

2 Kotníčková obuv, Kč 699.-

Módní kotníčková obuv s pěknou aplikací po stranách, s módním řasením na holeni, se zipem na vnitřní straně, výška podpatku 6 cm, výška holenní části 16 cm, obvod holenní části 26 cm, vrchový materiál umělá kůže. Vel. 36, 37, 38, 39, 40, 41 hnědá 968 783 P06 černá 924 926 P06

3 Kožené kozačky, Kč 1099.-

Módní dámské kozačky s trendovou ozdobnou přezkou. Zip na vnitřní straně, výška podpatku 4 cm, výška holenní partie 21 cm, objem holně 26 cm, vrchový materiál: kůže, vnitřní stélka a podšívka: textil, podrážka: syntetika. Vel. 36, 37, 38, 39, 40, 41, 42 černá 970 734 P06

4 Kozačky, Kč 799.-

Trendové kozačky s módními ozdobnými nýtky a pěknou přezkou. Nařasená holoň, zip, výška podpatku 3 cm, výška holenní partie 31 cm, objem holně 30 cm, vrchový materiál: koženka. Vel. 36, 37, 38, 39, 40, 41 krémově bílá 974 143 P06 hnědá 971 056 P06

7 Nízké kozačky, Kč 1699.-

Super trendy! Módní nízké kozačky značky Mustang s pěknými ozdobnými přezkami a atraktivní umělou kožesinou. Zip na vnitřní straně, výška podpatku 7,5 cm, výška holenní partie 16 cm, objem holně 28 cm, vrchový materiál koženka, vnitřní stélka a podšívka 100% polyester, podrážka TPR. Vel. 36, 37, 38, 39, 40, 41, 42 černá 937 945 P06

8 Kozačky, Kč 1899.-

Značka Mustang, trendový used-look, zip na vnitřní straně a ozdobná přezka, výška podpatku 5 cm, výška holenní partie 39 cm, objem holně 26 cm, vrchový materiál koženka, vnitřní stélka a podšívka 100% textil, podrážka TPR. Vel. 36, 37, 38, 39, 40, 41, 42 šedá 938 023 P06

9 Nízké kozačky, Kč 1699.-

Značka Mustang, top aktuální manžetový vzhled s pěknými přezkami, zip na vnitřní straně, výška podpatku 3 cm, výška holenní partie 17 cm, objem holně 28 cm, vrchový materiál koženka, vnitřní stélka a podšívka 100% textil, podrážka TPR. Vel. 36, 37, 38, 39, 40, 41, 42 šedá 937 232 P06

5 Polobotky Trotteur, Kč 1599.-

Značka Mustang, neobvyklý design, postranní zip, výška podpatku 4,5 cm, vrchový materiál: koženka, podšívka: textil, vnitřní stélka: kůže, podrážka: TPR. Vel. 36, 37, 38, 39, 40, 41, 42 bílá offwhite 936 564 P06



5 Polobotky Trotteur

1599.-

• do vel. 45



bílá offwhite



6 Kozačky

1699.-



černá

7 Nízké kozačky

1699.-



šedá

8 Kozačky

1899.-

9 Nízké kozačky

1699.-



šedá



1 Vycházková obuv z kůže

549.-



černá

šedá



2 Vycházková obuv

449.-

černá

bílá



3 Kotníčková vycházková obuv

449.-

šedo-růžová

bílo-pestrá

bílo-šedá

4 Kožená vycházková obuv

649.-



tmavě modrá

červená

hnědá



5 Vycházkové kozačky

599.-



černá

červená



bílá

6 Kozačky

1099.-



1 Vycházková obuv z kůže, Kč 549.-

Módní pohodlná obuv ve skvěle kožené kombinaci. Módní ozdobné švy skvěle doplní sportovní vzhled této obuvi. Textilní podšívka a stélka a také gumová podrážka zajistí optimální pohodlí během nošení. Díky výraznému zapínání na suchý zip se dá obuv v šířce regulovat a usnadní obouvání a zouvání. Skvěle nejen do kanceláře, ale také na dovolenou. Vrchový materiál kůže (semiš) a umělá kůže. Vel. 36, 37, 38, 39, 40, 41, 42, 43
šedá 958 676 P06 černá 958 558 P06

2 Vycházková obuv, Kč 449.-

Sportovní elegancí Vycházková obuv v koženém vzhledu v užším provedení. Velmi pohodlná na nošení díky měkké stélce a flexibilní podrážce s profilem. Se suchým zipem pro snadnější a rychlejší obouvání a zouvání. Skvěle do kanceláře i na volný čas - perfektní na každodenní nošení. Vrchový materiál umělá kůže, podrážka TPR. Vel. 37, 38, 39, 40, 41, 42, 43, 44, 45
bílá 962 003 P06 černá 962 210 P06

3 Kotníčková vycházková obuv, Kč 449.-

Velmi módní vycházková obuv v módním retro vzhledu! Tato obuv je objednatelná v mnoha barevných provedeních. S úžasnou aplikací hvězdiček. Barevné tkaničky ve svítivých barvách zaručeně zaujmou. Tato obuv je velmi lehoučká a příjemná na nošení. Měkká vnitřní stélka z textilu a lehoučká podrážka pro optimální pohodlí během nošení. Sportovní obuv na volný čas, která se dá skvěle kombinovat. Vrchový materiál umělá kůže, podšívka textilní, stélka textilní. Vel. 37, 38, 39, 40, 41, 42
bílo-šedá 961 104 P06 šedo-růžová 950 400 P06 bílo-pestrá 948 799 P06

4 Kožená vycházková obuv, Kč 649.-

Aktuální dámská obuv pro volný čas, vrchový materiál velurová kůže, podrážka syntetika. Vel. 36, 37, 38, 39, 40, 41, 42, 43, 44, 45
hnědá 962 426 P06 tmavě modrá 963 327 P06 červená 963 176 P06

5 Vycházkové kozačky, Kč 599.-

Dámské kozačky, lehoučké a velmi pohodlné, se zipem a na zavazování, vrchový materiál umělá kůže ve vzhledu semiše, podšívka: 100% polyester, podrážka TPR. Vel. 36, 37, 38, 39, 40, 41, 42
červená 946 760 P06 černá 905 857 P06

6 Kozačky, Kč 1099.-

Skvělá zimní obuv od Lico, s měkkým šněrováním, odolné proti vodě, s teplou podšívkou. Vrchový materiál: 100% polyamid, podrážka: 100% TPR. Teplá podšívka: 100% polyester. Vel. 36, 37, 38, 39, 40, 41, 42
bílá 929 443 P06 černá 960 789 P06 červená 931 769 P06

1 Kotníková vycházková obuv

699.-



černá

červená

2 Kotníčková obuv

599.-



3 Vycházková obuv

399.-



černá

bílá

modrá
kostkovaná

bílá
s potiskem

1 Kotníková vycházková obuv, Kč 699.-

S trendovou květinovou a nýtkovou aplikací a zipem na vnitřní straně. Objem holeně 26 cm, výška holenní partie 12 cm, vrchový materiál: velurová koženka, podrážka TPR.

Vel. 36, 37, 38, 39, 40, 41, 42
červená 963 394 P06 černá 964 661 P06

2 Kotníčková obuv, Kč 599.-

Módní styl, velmi pohodlné provedení, se zipem, vrchový materiál velurová kůže, podrážka TPR.

Vel. 36, 37, 38, 39, 40, 41, 42

běžová 962 036 P06

3 Vycházková obuv, Kč 399.-

Módní tip! Velmi pohodlné na nošení – bez šněrování! S elastickými vsadkami pro pohodlné nošení, vrchový materiál textil – bavlna, podrážka gumová.

Vel. 37, 38, 39, 40, 42, 43, 44, 45, 46

bílá s potiskem 972 127 P06

modrá kostkovaná 978 259 P06

bílá 954 994 P06

černá 955 024 P06

4 Vycházková obuv, Kč 949.-

Skvělé na každou příležitost! Tato vycházková obuv v hodnotném koženém vzhledu od značky Kappa se dá perfektně kombinovat. S měkkou vnitřní stélkou a flexibilní podrážkou pro optimální pohodlí. Ideální je kombinace s roumami nebo džínami - ideální ke každému outfitu! Vrchový materiál umělá kůže, podrážka TPR.

Vel. 36, 37, 38, 39, 40, 42

červená 906 781 P06

černá 905 468 P06

5 Vycházková obuv, Kč 399.-

Lehoučké boty s vyztuženými okraji, vrchový materiál bavlněný velur, bílé partie z umělé kůže, s textilní podsívkou, podrážka gumová.

Vel. 37, 38, 39, 40, 41, 42, 43, 44, 45, 46

královská modrá/bílá 968 128 P06

bílo/černá 950 891 P06

černá 915 906 P06

6 Vycházková obuv, Kč 549.-

Módní trend! Vycházková obuv v skvělém designu, vrchový materiál koženka, podrážka TPR.

Vel. 37, 38, 39, 40, 41, 42, 43, 44, 45, 46

hnědá 961 913 P06

modrá indigo 962 902 P06

Kappa

červená

4 Vycházková obuv

949.-



5 Vycházková obuv

399.-

černá



bílo/černá

královská modrá/
bílá

černá

hnědá

modrá
indigo

6 Vycházková obuv

549.-

www.bonprix.cz
**VÍCE TRENDOVÝCH
BOT**



1 Vycházková obuv, Kč 449-

S měkkým zavazováním, vrchový materiál z polyesterové síťoviny, s umělou kůží, podrážka TPR. Vel. 37, 38, 39, 40, 41, 42, 43, 44, 45, 46
hnědá 933 503 P06
běžová 975 090 P06
šedá 913 714 P06
černá 903 133 P06

2 Vycházková obuv, Kč 549-

Velmi flexibilní a velmi pohodlná vycházková obuv v koženém vzhledu. S podrážkou s profilem a měkkou stélkou pro optimální pohodlí. Tato Outdoor obuv nabízí mnoho možností ke kombinování. Vrchový materiál umělá kůže, podrážka TPR. Vel. 41, 42, 43, 44, 45, 46, 47
běžová 961 867 P06
černá 961 830 P06

1 Vycházková obuv

449-



černá

šedá

běžová

2 Vycházková obuv

549-



černá

běžová

3 Sportovní obuv

699-



černo-šedá

světle hnědo-hnědá



Outdoor-trendy

4 Polobotky

499-



světle šedo-černá

černá

5 Trekingová obuv

1099-



černo-hnědá

5 + 6



• Vodu odpuzující

• Prodyšné

• Podrážka s profilem

6 Trekingové boty

1099-



šedá

černá

Mužská záležitost

1 Polobotky
449.-

černá



2 Vycházková obuv
449.-

hnědá



3 Polobotky
799.-

tmavě
hnědá



šedá

4 Vycházková obuv z kůže
699.-

černá



6 Vycházková obuv
449.-

černá



hnědá

šedá

5 Obuv na zavazování
449.-

černá



písková

7 Vycházková obuv
449.-

modrá



tmavě
hnědá

8 Kotníkové kožené polobotky
1099.-



9 Vysoké boty
1699.-



antracitová

1 Polobotky, Kč 449.-

Módní pohodlná obuv ve sportovně elegantním designu. Díky textilní vnitřní stélce a lehké vypoštovanému okrajům je zaručen příjemný pocit během nošení. Robustní podrážka s profilem propůjčí této obuvi sportovní vzhled. Tato obuv se dá skvěle kombinovat a je ideální na každodenní nošení. Vrchový materiál umělá kůže, vnitřní stélka a podšívka textilní, podrážka gumová. Vel. 40, 41, 42, 43, 44, 45, 46 černá 965 027 P06

2 Vycházková obuv, Kč 449.-

Klasický sportovní vzhled - tato vycházková obuv v koženém vzhledu je prostě neodolatelná. Módní ozdobné švy zdobí tuto obuv a zároveň podtrhnou dynamický vzhled. Měkká vnitřní stélka z textilu a flexibilní podrážka zajistí optimální pohodlí během nošení. Tato obuv na zavazování se dá skvěle nosit do kanceláře nebo během volných dní a nabízí mnoho možností kombinování. Vrchový materiál umělá kůže, stélka a podšívka textilní, podrážka syntetická. Vel. 40, 41, 42, 43, 44, 45 hnědá 965 160 P06

3 Polobotky, Kč 799.-

Módní obuv! Velmi pohodlné na nošení, vrchový materiál pravá velurová kůže, gumová podrážka. Vel. 40, 41, 42, 43, 44, 45, 46 šedá 920 590 P06 tmavě hnědá 955 827 P06

4 Vycházková obuv z kůže, Kč 699.-

Sportovní elegancie! Tato vycházková obuv je zhotovena z hodnotné směsi pravé kůže a umělé kůže. Měkká stélka z textilu a podrážka s profilem zajistí optimální pohodlí během nošení. Pomocí dvojitého suchého zipu se dá šifka boty nastavit a zároveň umožnit rychlé obouvání a zouvání. Tato obuv je skvělá v kombinaci s džínami nebo šortkami - dá se mnohostranně kombinovat. Vrchový materiál: 55% kůže (semit), 45% umělá kůže, vnitřní stélka a podšívka textilní, podrážka syntetická. Vel. 40, 41, 42, 43, 44, 45, 46, 47 černá 963 669 P06

5 Obuv na zavazování, Kč 449.-

Klasická elegancie - taková je skvělá pánská obuv v hodnotném koženém vzhledu. Měkká podšívka z textilu a flexibilní gumová podrážka zaručí optimální pohodlí. Skvělá je kombinace s džínami nebo k obleku - tato obuv na zavazování se dá skvěle kombinovat! Vrchový materiál umělá kůže, stélka umělá kůže, podšívka textilní, podrážka gumová. Vel. 40, 41, 42, 43, 44, 45 písková 965 555 P06 černá 963 748 P06

6 Vycházková obuv, Kč 449.-

Módní vycházková obuv patří do každého botníku! Měkounký materiál, příjemná stélka a flexibilní podrážka zaručí optimální pohodlí během nošení. Úzký tvar je velmi módní. Skvělé k džínům a šortkám - perfektní obuv na volný čas. Vrchový materiál umělá kůže, podrážka TPR. Vel. 41, 42, 43, 44, 45, 46 šedá 962 157 P06 černá 961 814 P06 hnědá 963 094 P06

7 Vycházková obuv, Kč 449.-

Skvělá pánská obuv se suchým zipem na zapínání. Vrchový materiál 100% umělá kůže, podšívka 100% textil, vnitřní stélka 100% textil, podrážka TPR. Vel. 41, 42, 43, 44, 45 modrá 963 642 P06

8 Kotníkové kožené polobotky, Kč 1099.-

Velice elegantní pánská obuv s postannými elastickými vsadkami a postranními zipy. Protiskluzavá podrážka, vrchový materiál: 100% kůže, podšívka: 100% textil, vnitřní stélka: 100% textil, podrážka: 100% guma. Vel. 40, 41, 42, 43, 44, 45, 46 tmavě hnědá 971 701 P06

9 Vysoké boty, Kč 1699.-

Pěkná značková obuv od Mustang! Vrchový materiál umělá kůže, textilní podšívka, gumová podrážka. Vel. 40, 41, 42, 43, 44, 45, 46 antracitová 927 346 P06



1 Mikina

549



1 Mikina, Kč 549

Velmi IN: dvoubarevná pánská mikina s kapucí, klokaními kapsami a raglánovými rukávy. Délka ve vel. 48/50 cca 73 cm. 100% bavlna
Vel.: 44/46, 48/50, 52/54, 56/58, 60/62
tmavě modro-žlutá 952 176 P06
černo-modrá 952 107 P06

2 Tričko, Kč 199

Módní, úzce střižené pánské tričko s výstřihem do V, ze strečového materiálu. Délka ve vel. 48/50 cca 71 cm. Slim Fit. 95% bavlna, 5% elastan
Vel.: 44/46, 48/50, 52/54, 56/58, 60/62
bílá 906 745 P06
světle šedý melír 939 661 P06
tmavě modrá 953 803 P06
žlutá 953 726 P06
tyrkysová 939 901 P06
modrá 953 334 P06
černá 939 821 P06



2 Tričko

199



3 Pulovr, Kč 399

Klasický pánský, jemně pletený pulovr pro každou příležitost. Délka ve vel. 48/50 cca 69 cm. Slim Fit. 50% akryl, 50% bavlna
Vel.: 44/46, 48/50, 52/54, 56/58, 60/62
petrolejová 952 973 P06
světle šedý melír 950 881 P06
švestkově modrá 950 900 P06
tmavě modrá 958 461 P06
tyrkysová 958 449 P06
modrá 953 285 P06
černá 950 885 P06
červená 922 657 P06



3 Pulovr

399



4 Triko pólo s dlouhým rukávem, Kč 349

Pánské triko pólo s dlouhým rukávem, módním potiskem vpředu i vzadu, vpředu se širokým pruhem a různými aplikacemi jakožto postranními rozparky. Límeček pólo je barevně odlišený. Délka ve vel. 48/50 cca 73 cm. Regular Fit. 100% bavlna
Vel.: 44/46, 48/50, 52/54, 56/58, 60/62
bílo-černá 953 775 P06
tmavě modro-bílá 953 931 P06
modro-černá 954 005 P06

5 Džíny, Kč 799

Skvěle seprané pánské džíny s mnoha praktickými kapsami s patkou. Knoflíkový uzávěr, rovně střižené nohavice (regular fit), normálně vysoký pas. 100% bavlna
Šíře inch (v palcích): 30, 31, 32, 33, 34, 36, 38, 40, 42, 44

Palcová Délka	32	34
tmavě modrá	927 902 P06	928 457 P06

www.bonprix.cz



4 Triko pólo s dlouhým rukávem

349



5

5 Džíny

799





1



2



3

1 Pulovr

399



1 Pulovr, Kč 399
Pánský pulovr, vpředu se skvělým potiskem a aplikací u spodního okraje. Délka ve vel. 48/50 cca 71 cm. Slim Fit. 50% akryl, 50% bavlna

Vel.: 44/46, 48/50, 52/54, 56/58,
60/62
bílá 960 858 P06
černá 960 285 P06
šedý melír 960 424 P06

2 Kalhoty

899



2 Kalhoty, Kč 899

Pánské kalhoty v módním vojenském stylu s náročně vypracovanými detaily. Se zadními kapsami s ozdobným zipem a jednou patkou s krytým patentem. Střih: baggy s prohloubeným sedem.

Z kolekce značky rainbow, která nabízí módní střihy s pěknými potisky a barvy pro individuální look! Tyto skvělé kalhoty ve vojenském stylu přesvědčí svým materiálem a designem. S náročně vypracovanými detaily, jako jsou různé kapsy a nebo ozdobné štepování. Se dvěma zadními kapsami s ozdobným zipem a jednou

patkou s krytým patentem, pasovkou s 8 poutky a uzávěrem na zip. Vnitřní délka nohavic ve vel. 50 cca 82 cm. 100% bavlna
Vel.: 46, 48, 50, 52, 54, 56, 58, 60
s černým potiskem 950 496 P06

3 Mikina

449



3 Mikina, Kč 449
Pánská mikina, vpředu s módním potiskem, kapucí a klokaními kapsami. Délka ve vel. 48/50 cca 73 cm. 100% bavlna
Vel.: 44/46, 48/50, 52/54, 56/58, 60/62

bílá 960 962 P06
černá 961 063 P06
šedý melír 960 361 P06

www.bonprix.cz



4

4 Tričko

199



4 Tričko, Kč 199

Velmi IN: pánské tričko, vpředu se skvělým potiskem a nápisem, zhotoveným lesklou fóliovou technikou. Délka ve vel. 48/50 cca 71 cm. Regular Fit

100% bavlna

Vel.: 44/46, 48/50, 52/54, 56/58, 60/62

bílá 954 339 P06

černá 954 139 P06

5 Triko s dlouhým rukávem

399



5 Triko s dlouhým rukávem, Kč 399

Pánské triko s dlouhým rukávem, kapucí a kontrastní vsadkou v podobě trička. S postranními rozparky. Délka ve vel. 48/50 cca 73 cm. Regular Fit.

100% bavlna

Vel.: 44/46, 48/50, 52/54, 56/58, 60/62

antracitový melír 953 409 P06

tmavě olivová 953 090 P06

černá 952 976 P06

1 Bunda

1299



1 Bunda, Kč 1299

Pánská bunda s úžasnými detaily a mnoha praktickými kapsami. S potiskem ne levé prsní parti. S žebrovanými náplety. Délka ve vel. 50 cca 68 cm. 100% polyamid
Vel.: 46, 48, 50, 52, 54, 56, 58, 60
černá

918 443 P06

2 Džíny, Kč 799

Pánské džíny ve střihu s 5 kapsami a lesklou povrchovou úpravou. S ozdobnými pásky a kroužkem na kapsách a uzávěrem na zip. Střih Regular Fit s rovnými nohavicemi a klasickou výškou sedu. 100% bavlna
Šíře inch (v palcích): 30, 31, 32, 33, 34, 36, 38, 40, 42, 44

Palcová Délka	32	34
černá	929 320 P06	919 408 P06



2



2 Džíny

799

3 Pulovr, Kč 499

Velmi módní: pánský pulovr v pěkném žebrovaném vzhledu, s kapucí a úžasnou výšivkou. Délka ve vel. 48/50 cca 69 cm. Slim Fit. 50% akryl, 50% bavlna
Vel.: 44/46, 48/50, 52/54, 56/58, 60/62
bílá
černá

906 332 P06
906 279 P06



3



3 Pulovr

499

4 Tričko s dlouhými rukávy, Kč 299

Velmi módní: pánské tričko s dlouhými rukávy a úžasným lesklým potiskem vpředu a malým potiskem na levém rukávu. Délka ve vel. 48/50 cca 71 cm. Slim Fit. 100% bavlna
Vel.: 44/46, 48/50, 52/54, 56/58, 60/62
bílá
černá

960 394 P06
961 396 P06



4



4 Tričko s dlouhými rukávy

299

5 Košile s dlouhým rukávem, Kč 449

Pánská košile s dlouhým rukávem a skvělým potiskem na prsou, levém rukávu a na celém zadním dílu.

Délka ve vel. 39/40 cca 76 cm. Slim Fit.

100% bavlna

Vel.: 39/40, 41/42, 43/44, 45/46, 47/48

bílá

927 417 P06

černá

917 986 P06

5 Košile s dlouhým rukávem

449





1 Sportovní kalhoty

399



2 Sportovní bunda

449

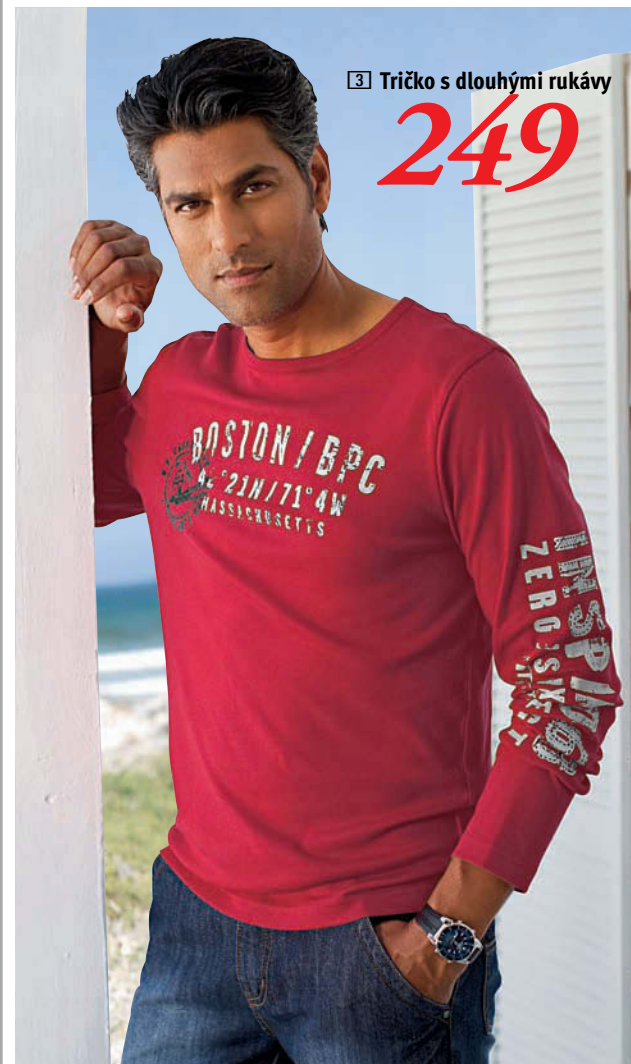

3 Tričko s dlouhými rukávy

249



1



2



3

1 Sportovní kalhoty, Kč 399

Pohodlné sportovní kalhoty s žerbovanými náplety v pase a na dolním okraji nohavic, postranní kapsy. Uvnitř měkče zdrsňel.

60% bavlna, 40% polyester

Vel.: 44/46, 48/50, 52/54, 56/58, 60/62
 bílá 910 266 P06
 světle šedý melír 910 277 P06
 tmavě modrá 908 788 P06
 černá 910 611 P06

2 Sportovní bunda, Kč 449

Se stojáčkem a klokaními kapsami. Uvnitř měkče zdrsňel. Délka ve vel. 48/50 cca 73 cm. Regular Fit.

60% bavlna, 40% polyester

Vel.: 44/46, 48/50, 52/54, 56/58, 60/62
 bílá 943 604 P06
 tmavě olivová 944 250 P06
 středně modrá 943 426 P06
 světle šedý melír 943 415 P06
 petrolejová 942 796 P06
 tmavě modrá 942 804 P06
 černá 943 667 P06
 červená 944 223 P06

3 Tričko s dlouhými rukávy, Kč 249

Z jemně žebrovaného materiálu s módním potiskem na prsní partii a na levém rukávu. Délka ve vel. 48/50 cca 71 cm. Slim Fit.

100% bavlna
 Vel.: 44/46, 48/50, 52/54, 56/58, 60/62
 bílá 956 490 P06
 tmavě modrá 955 722 P06
 tyrkysová 959 291 P06
 černá 959 293 P06
 tmavě červená 955 725 P06
 šedá 956 510 P06

4 Tričko (2 ks v balení), Kč 298

Tričko s kulatým výstřihem v praktickém balení po 2 ks. Délka ve vel. 48/50 cca 73 cm.

Regular Fit.
 100% bavlna
 Vel.: 44/46, 48/50, 52/54, 56/58, 60/62
 bílá + bílá 950 538 P06
 světle šedý melír + bílá 950 552 P06
 tmavě modrá + bílá 950 541 P06
 černá 934 286 P06
 červená + bílá 951 099 P06

5 Tričko, Kč 199

Tričko s kulatým výstřihem s pěkným potiskem. Délka ve vel. 48/50 cca 73 cm. Regular Fit.

100% bavlna
 Vel.: 44/46, 48/50, 52/54, 56/58, 60/62
 bílá 934 375 P06
 azurově modrá 933 759 P06
 černá 933 422 P06
 tmavě červená 934 837 P06

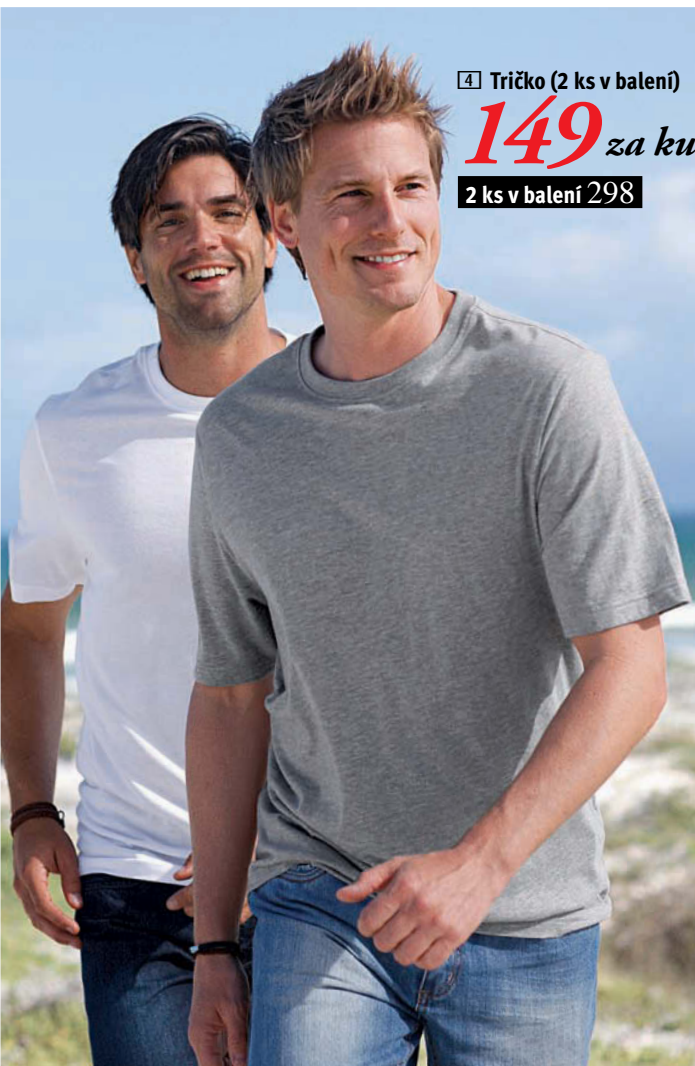

4 Tričko (2 ks v balení)

149 za kus

2 ks v balení 298

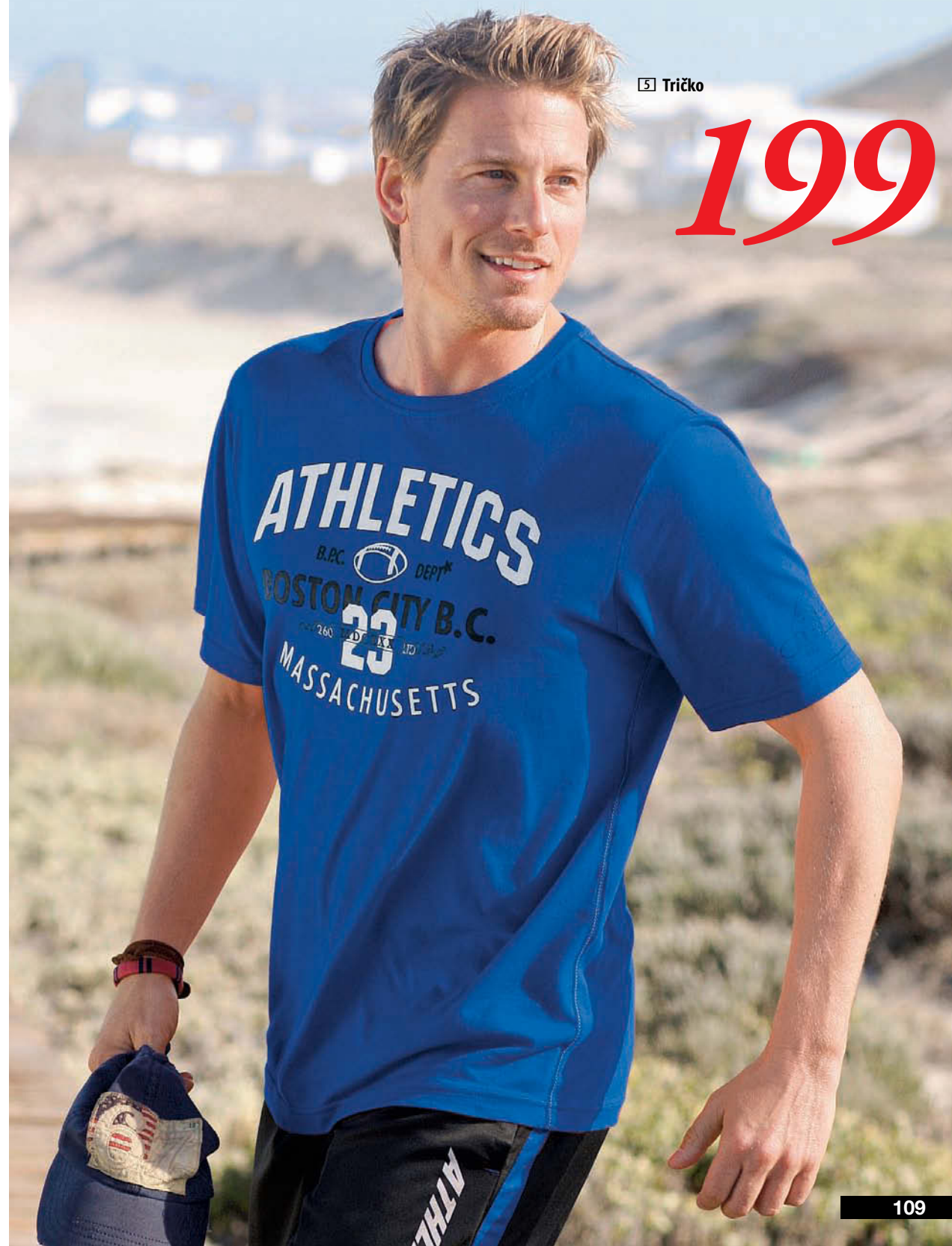

5 Tričko

199

4



5



www.bonprix.cz



1 Flísová bunda

499



1 Flísová bunda, Kč 499

Módní pánská flísová bunda s kombinací výšivky s potiskem na prsou, aplikací na levém rukávu, stojáčkem s ochranou pro bradu, dvěma postranními průhmatovými kapsami se

zipem, délka ve vel 48/50 cca 73 cm.
100% polyester
Vel.: 44/46, 48/50, 52/54, 56/58, 60/62
tmavě modrá 957 109 P06
červená 956 213 P06

2 Tričko pólo

449



2 Tričko pólo, Kč 449

Módní pánské tričko pólo s nákladnými detaily: skvělá kombinace potisku, výšivky a aplikace na zádech, výšivka a aplikace na prsní partii a aplikace na pravém rukávu, dvojitý límeček pólo: vnější límeček z žebrovaného materiálu, vnitřní košilový límeček s jemnými proužky, na rukávech a na

dolním lemu s jemně pruhovanou vsadkou, kontrastní ozdobné švy po stranách, délka ve vel. 48/50 cca 71 cm. Regular Fit.
100% bavlna
Vel.: 44/46, 48/50, 52/54, 56/58, 60/62
tmavě modrá 953 238 P06
červená 953 140 P06

3 Džíny

649



3 Džíny, Kč 649

Pánské džíny s trendovým obnošeným efektem a s výšivkou na levém boku a pravé zadní kapse. Střih: rovný s normálně vysokým pasem.
100% bavlna

● N-Vel.: 46, 48, 50, 52, 54, 56, 58, 60
● S+U-Vel.: 25, 26, 27, 28, 29, 30, 98, 102, 106

	● S+U	● N
bílá	949 918 P06	931 621 P06
tmavě modrá	930 518 P06	942 122 P06
antracitová	931 663 P06	931 892 P06

www.bonprix.cz



4



4 Košile s dlouhými rukávy

499



4 Košile s dlouhými rukávy, Kč 499

Jednobarevná, nebo kostkovaná košile s výšivkou na prsou a lemu. S aplikací na levém rukávu a detaily v kontrastní barvě na límci, knoflíkové léze a manžetách. Délka ve vel 39/40 cca 76 cm. Regular Fit.

100% bavlna

Vel.: 39/40, 41/42, 43/44, 45/46,

47/48

tmavě modrá

ecru

červenomodře kostkovaná

tmavě červená

919 576 P06

920 260 P06

929 990 P06

928 658 P06

5 Mikina

599



5 Mikina, Kč 599

Pánská mikina s nákladnými detaily: módní kombinace potisku a aplikace na prsní partii, výšivka na rukávu a aplikace na klokaní kapse, žebrovaný stojáček a pruhované náplety, žebrovaná vsadka po stranách, délka ve vel. 48/50 cca 73 cm. 60% bavlna, 40% polyester
Vel.: 44/46, 48/50, 52/54, 56/58, 60/62
tmavě modrá 929 923 P06
ecru 920 084 P06
červená 920 378 P06





☐ Tričko
229



1 Džíny Regular Fit, Kč 449

Od John Baner. Džíny s klasickou šířkou pasovky a šířkou nohavic. Klasická výška pasovky se zapínáním na zip, rovné nohavice (straight leg) s klasickou šířkou dolní partie.

100% bavlna

● N-Vel.: 46, 48, 50, 52, 54, 56, 58, 60

● S+U-Vel.: 25, 26, 27, 28, 29, 30, 94, 98, 102, 106

	● S+U	● N
světle modrá	967 978 P06	970 096 P06
modrá	905 928 P06	905 358 P06
tmavě modrá	967 957 P06	967 460 P06
černá	905 606 P06	967 918 P06
šedá	905 749 P06	905 700 P06

2 Tričko, Kč 229

Módní tričko s kulatým výstřihem, v melanžovém vzhledu s potiskem na prsou. Délka ve vel. 48/50 cca 73 cm.

Regular Fit.

65% bavlna, 35% polyester

Vel.: 44/46, 48/50, 52/54, 56/58, 60/62

bílo-kouřově modrý melír 934 204 P06

světle modrý melír-modrý indigo melír 934 207 P06

matně oranžový melír-čihlově červený melír 934 321 P06

3 Džíny Regular Fit, Kč 549

S módními dělicími švy, stálými sklady vpředu a rovnými nohavicemi (straight leg). Klasická výška sedu, s uzávěrem na zip.

100% bavlna

● N-Vel.: 46, 48, 50, 52, 54, 56, 58, 60

● S+U-Vel.: 25, 26, 27, 28, 29, 30, 94, 98, 102, 106

	● S+U	● N
modrá	908 658 P06	978 994 P06
tmavě modrá	913 733 P06	956 457 P06
šedá	914 167 P06	909 276 P06
špinavá modrá	907 628 P06	956 311 P06

4 Košile s dlouhým rukávem, Kč 449

Košile s dlouhým rukávem v pěkném ležérním stylu.

V kostkovaném nebo jednobarevném provedení ve vzhledu Denim. Délka ve vel. 39/40 cca 76 cm. Regular Fit.

100% bavlna

Vel.: 39/40, 41/42, 43/44, 45/46, 47/48

tmavě modrá kostkovaná 945 848 P06

světle modrý denim 944 484 P06



4 Košile s dlouhým rukávem

449



3



1 Římská roleta „Patsy“
od
129,-
korálová

2 Závěs „Mona“
(1 ks v balení)
od
199,-
korálová

- Transparentní
- S motivem v Airbrushové technice



3 Dekorační voál „Uni“
(1 ks v balení)
od **149,-**
bílá

2 žlutá
1 bílá



3 fialová

1 fialová

2 fialová

1 Římská roleta „Patsy“, od Kč 129,-

Transparentní roleta s barevným vzorem, saténové šňůrky, díky kterým můžete záclonu připevnit a našasit, s průvlekem, vhodné pro každý závěsný systém. Rozměry = rozměry látky (cca výška/šířka). 100% polyester.

korálová	941 546 P06
bílá	948 463 P06
fialová	905 342 P06

Vel.	Výška/šíře cca	Cena
1	155/ 60 cm	Kč 129,-
2	155/ 80 cm	Kč 199,-
3	155/100 cm	Kč 249,-
4	155/120 cm	Kč 349,-
5	155/140 cm	Kč 399,-

2 Závěs „Mona“ (1 ks v balení), od Kč 199,-

Průsvitná záclona, voalový materiál se střikáním motivem metodou Airbrush, s řasící páskou, dá se prát, snadná údržba. 100% polyester. Rozměry = rozměry látky (cca výška/šířka).

Barva	Řasící páska	Poutka
korálová	950 371 P06	950 480 P06
žlutá	950 249 P06	951 285 P06
fialová	950 485 P06	950 296 P06

Vel.	Výška/šíře cca	Řasící páska	Poutka
1	145/140 cm	Kč 199,-	Kč 249,-
2	175/140 cm	Kč 299,-	Kč 349,-
3	225/140 cm	Kč 399,-	Kč 399,-
4	245/140 cm	Kč 449,-	Kč 499,-

3 Dekorační voál „Uni“ (1 ks v balení), od Kč 149,-

Jednobarevný voál v mnoha módních barvách, ideální doplnění dekorace oken – objednejte si zároveň se závěsy! Jednoduchá dekorace závěsné tyče, lze prát v aut. pračce, rozměry = rozměry látky. 100% polyester.

bílá	916 698 P06
žlutá	921 224 P06
fialová	903 728 P06

Vel.	Výška/šíře cca	Cena
1	145/200 cm	Kč 149,-
2	145/300 cm	Kč 349,-
3	145/400 cm	Kč 399,-
4	145/500 cm	Kč 549,-
5	145/600 cm	Kč 649,-

4 Římská roleta „Lea“, od Kč 199,-

Hladká, jednobarevná římská roleta z na údržbu snadného voálu s ozdobnými záhyby na okraji. Upínací páska zip pro každý kolejničkový systém nebo poutka pro zavěšení na tyči. Rozměry = rozměry látky. 100% polyester

Barva	Upínací páska	Poutka	Barva	Upínací páska	Poutka
bílá	955 310 P06	957 528 P06	šeříková	904 549 P06	904 741 P06
světle zelená	955 311 P06	955 318 P06	fialová	973 518 P06	904 753 P06
ostružinová	957 302 P06	957 439 P06	šedá	973 515 P06	973 902 P06
krémová	904 514 P06	904 733 P06	modrá	927 122 P06	973 796 P06
hnědá	968 186 P06	904 735 P06	žlutá	911 075 P06	911 455 P06

Vel.	Výška/šíře cca	Upínací páska	Poutka
1	155/60 cm	Kč 199,-	Kč 249,-
2	155/80 cm	Kč 349,-	Kč 449,-
3	155/100 cm	Kč 449,-	Kč 549,-
4	155/120 cm	Kč 549,-	Kč 699,-
5	155/140 cm	Kč 649,-	Kč 799,-



4 Římská roleta
„Lea“
od
199,-
žlutá

šeříková



5 Kroužky



5 Poutka



5 Řasící páska



5 Voál „Uni“
od
99,-
světle zelená

- 3 rozdílná zavěšení
- Transparentní

4
bílá

6 Řasící úchytka
„Mašle“
(2 ks v balení)
199,-
světle zelená

5
bílá

5 Voál „Uni“,
od Kč 99,-

Průsvitný voál lehoučké splyvavé provedení, snadná údržba, lze prát v aut. pračce. S řasící páskou, poutky nebo kroužky, výška včetně poutek, rozměry = rozměry látky. 100% polyester

Barva	Řasící páska 1ks	Poutka 1 ks	Kroužky 1 ks
bílá	940 197 P06	941 622 P06	938 696 P06
krémová	943 699 P06	940 839 P06	936 645 P06
světle zelená	941 575 P06	943 651 P06	936 903 P06
hnědá	942 492 P06	937 603 P06	936 683 P06
ostružinová	914 765 P06	913 575 P06	938 827 P06
fialová	968 756 P06	967 606 P06	936 921 P06
šeříková	968 486 P06	967 620 P06	939 181 P06
šedá	975 164 P06	976 537 P06	936 929 P06
žlutá	923 378 P06	923 383 P06	923 350 P06
písková	906 739 P06	937 967 P06	934 735 P06

Vel.	Výška/šíře cca	Řasící páska 1ks	Poutka 1 ks	Kroužky 1 ks
1	145/140 cm	Kč 99,-	Kč 99,-	Kč 169,-
2	175/140 cm	Kč 199,-	Kč 199,-	Kč 229,-
3	225/140 cm	Kč 249,-	Kč 299,-	Kč 299,-
4	245/140 cm	Kč 349,-	Kč 349,-	Kč 399,-
5	265/140 cm	Kč 399,-	Kč 399,-	Kč 449,-
6	295/140 cm	Kč 449,-	Kč 479,-	Kč 499,-

6 Řasící úchytka „Mašle“ (2 ks v balení), Kč 199,-

Hravá úchytka na závěsy z jednobarevného materiálu, velký výběr barev, se suchým zipem k jednoduché dekoraci záclony nebo i jiných materiálů, zesílené pro lepší držení, šíře cca 30 cm.

100% polyester

bílá	962 526 P06
krémová	959 478 P06
světle zelená	967 523 P06
hnědá	962 686 P06
šeříková	974 824 P06
ostružinová	969 880 P06
fialová	972 457 P06
šedá	959 917 P06
žlutá	922 076 P06
písková	924 802 P06

1 Ozdobný voál „Roma“
od
199,-
karamelová

2 Voál „Roma“
(2 ks v balení)
od **199,-**
hnědá

- Průsvitné
- Olověný spodní lem
- S řasící páskou nebo poutky
- Také v délce 265 cm

3 Římská roleta „Roma“
od
179,-
bílá

- Průsvitné

2 karamelová



1 - 3
hnědá



1 - 3
karamelová



1 - 3
meruňková

1 Ozdobný voál „Roma“,
od Kč 199,-

S tímto vzdušným voálem dokončíte perfektně dekoraci Vašeho okna. Jednoduše položte přes závěsnou tyč. Lze prát. Rozměry = rozměry látky. 100% polyester

karamelová	943 551 P06
bílá	943 691 P06
hnědá	942 857 P06
meruňková	948 126 P06
terakotová	947 738 P06
zelená	929 265 P06

Vel.	Výška/šíře cca	Cena
1	140/200cm	Kč 199,-
2	140/300cm	Kč 349,-
3	140/500cm	Kč 549,-
4	140/600cm	Kč 699,-



1 - 3
terakotová



1 - 3
zelená

2 Voál „Roma“ (2 ks v balení), od Kč 199,-

Závěs z průsvitného, vzdušného voalového materiálu ve velmi módním vzhledu s potiskem. Vyberte si z mnoha barevných provedení, s olověným spodním lemlem, se snadnou údržbou - lze prát. Rozměry = rozměry látky. 100% polyester

Barva	S řasící páskou	S poutky
bílá	959 981 P06	931 710 P06
meruňková	934 673 P06	931 042 P06
terakotová	932 701 P06	960 809 P06
karamelová	932 309 P06	975 792 P06
hnědá	960 949 P06	960 490 P06
zelená	929 360 P06	936 331 P06

Vel.	Výška/šíře cca	S řasící páskou	S poutky
1	145/140 cm	Kč 199,-	Kč 249,-
2	175/140 cm	Kč 349,-	Kč 399,-
3	225/140 cm	Kč 449,-	Kč 499,-
4	245/140 cm	Kč 549,-	Kč 649,-
5	265/140 cm	Kč 699,-	Kč 749,-

3 Římská roleta „Roma“, od Kč 179,-

Lehoučké provedení z průsvitného voálu, snadná údržba, lze prát, s upínací páskou nebo poutky, vhodné pro všechny typy záclonových tyčí a kolejniček, výška včetně poutek, rozměry = rozměry látky. 100% polyester

Barva	S upínací páskou	S poutky
bílá	950 986 P06	950 534 P06

Vel.	Výška/šíře cca	S upínací páskou	S poutky
1	140/60 cm	Kč 179,-	Kč 199,-
2	140/80 cm	Kč 249,-	Kč 399,-
3	140/100 cm	Kč 399,-	Kč 549,-
4	140/120 cm	Kč 549,-	Kč 649,-
5	140/140 cm	Kč 649,-	Kč 799,-



4 Nálepky
na stěnu „Cats II“
399,-

• Rosina Wachtmeister

 www.bonprix.cz

**JEŠTĚ
VÍCE ZÁCLON
A ZÁVĚSŮ**

4 Nálepky na stěnu „Cats II“, Kč 399,-

Nové trendy v interiéru – dekorativní nálepky na stěnu od Rosiny Wachtmeister. Ideální pro individuální dekoraci, snadná a rychlá aplikace. Hodnotné samolepicí nálepky lze snadno nalepit, odstranit a opět použít. Možno umístit na stěny, okna, nábytek nebo obkládačky dle Vaší fantazie. Před aplikací odstraňte z povrchů mastnotu a silikon. Obdržíte dva listy papíru, dohromady s 32 nálepkami. Rozměry papírového listu: 25 x 35 cm. 937 767 P06

3 způsoby zavěšení



☐ Závěs „Uni“

od **149,-**

hnědá



5 barev na výběr



☐ Závěs „Uni“, od Kč 149,-

Jednobarevné provedení v balení po 1 nebo 2 kusech, ze směšového materiálu se snadnou údržbou, lze prát, s řasící páskou, poutky nebo kroužky, ve 4 velikostech, výška = výška včetně poutek, rozměry = rozměry látky. 52% polyester, 48% bavlna

Barva	S řasící páskou 1 ks	S poutky 1 ks	S kroužky 1 ks	S řasící páskou 2 ks	S poutky 2 ks	S kroužky 2 ks
hnědá	910 188 P06	910 520 P06	910 508 P06	904 517 P06	904 634 P06	942 928 P06
ostružinová	918 148 P06	918 039 P06	916 961 P06	917 003 P06	917 865 P06	916 924 P06
krémová	941 168 P06	941 135 P06	942 309 P06	942 014 P06	942 273 P06	942 134 P06
šeříková	928 536 P06	928 550 P06	928 518 P06	934 625 P06	934 646 P06	928 571 P06
šedá	918 030 P06	917 820 P06	916 928 P06	917 760 P06	916 939 P06	916 940 P06

☐ Podložky pod poutka na tyč 199,-



10 ks v balení

Vel.	Výška/šíře cca	S řasící páskou 1 ks	S poutky 1 ks	S kroužky 1 ks	S řasící páskou 2 ks	S poutky 2 ks	S kroužky 2 ks
1	145/135 cm	Kč 149,-	Kč 179,-	Kč 249,-	Kč 279,-	Kč 349,-	Kč 449,-
2	175/135 cm	Kč 229,-	Kč 279,-	Kč 349,-	Kč 449,-	Kč 499,-	Kč 549,-
3	225/135 cm	Kč 299,-	Kč 329,-	Kč 399,-	Kč 499,-	Kč 599,-	Kč 699,-
4	245/135 cm	Kč 349,-	Kč 379,-	Kč 449,-	Kč 649,-	Kč 699,-	Kč 799,-

☐ Podložky pod poutka na tyč (10 ks v balení), Kč 199,-

Praktický doplněk pro snadnější manipulaci se závěsy, které jsou zavěšeny pomocí poutek. Obzvláště vhodný pro těžké látky. K upevnění poutek jednoduše sevřete látku do háčků.

Rozm.: délka cca 5,5 cm, průměr cca 19 mm. Z průsvitné umělé hmoty. Průhledné 931 878 P06

☐ Přehoz „Dora“

od **299,-**
světle hnědá

☐ Dekorace „Dora“ (2 ks)

od **599,-**

světle hnědá

- žakár
- neprůhledná
- včetně 2 řasících úchytek

☐ Žakárový závěs „Dora“
(1 ks)

od **299,-**

- Průsvitné

☐ + ☐

bordó

☐ + ☐

krémová

☐

☐ Přehoz „Dora“, od Kč 299,-

Hodnotná žakárová dekorace, dokončí skvěle výzdobu Vašich oken. Zavěšení pomocí řasící pásky, vhodné na každý kolejničkový systém, snadná údržba, dá se prát. Rozměry = rozměry látky (cca výška/šířka).

50% polyester, 50% bavlna

světle hnědá 926 341 P06

bordó 926 613 P06

krémová 926 832 P06

Vel.	Výška/šíře cca	Cena
1	30/300 cm	Kč 299,-
2	30/400 cm	Kč 499,-
3	30/500 cm	Kč 649,-
4	30/600 cm	Kč 699,-

☐ Dekorace „Dora“ (2 ks), od Kč 599,-

Žakárová dekorace v balení po dvou, včetně řasící úchytky, neprůhledná. Závěs s řasící páskou, vhodný na každý kolejničkový závěsný systém. Závěs se dá prát, snadná údržba. Rozměry = rozměry látky (cca výška/šířka).

50% polyester, 50% bavlna

světle hnědá 925 993 P06

bordó 925 999 P06

krémová 925 918 P06

Vel.	Výška/šíře cca	Cena
1	145/140 cm	Kč 599,-
2	175/140 cm	Kč 949,-
3	225/140 cm	Kč 1099,-
4	245/140 cm	Kč 1599,-

☐ Žakárový závěs „Dora“
(1 ks), od Kč 299,-

Transparentní žakárový závěs z jemně vláčného materiálu, snadě udržovatelný a vhodný pro praní v aut. pračce.

S řasící páskou a proto vhodný pro každý kolejničkový systém, obdržitelný pro okna až po zem nebo i pro běžná okna.

Rozměry = rozměry látky.

100% polyester

bílá 927 203 P06

Vel.	Výška/šíře cca	Cena
1	100/300 cm	Kč 299,-
2	120/300 cm	Kč 399,-
3	145/300 cm	Kč 549,-
4	145/450 cm	Kč 799,-
5	175/300 cm	Kč 699,-
6	175/450 cm	Kč 1099,-
7	225/300 cm	Kč 949,-
8	225/450 cm	Kč 1299,-
9	245/300 cm	Kč 1099,-
10	245/450 cm	Kč 1599,-

1 - 3

hnědá

1 - 3

krémová

1 + 3

karamelová

1 + 3

terakotová

1 - 3

antracitová

1 + 3

ostružinová

1 Potah + povlaky
na polštáře

od
449.-

Rohová pohovka
s otomanem, roh vlevo
otoman 150 – 200 cm

krémová

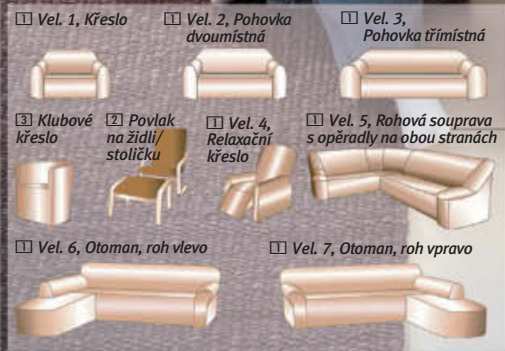

1 Vel. 1, Křeslo

2 Vel. 2, Pohovka
dvoumístná

3 Vel. 3,
Pohovka třímístná

3 Klubové
křeslo

2 Povlak
na židli/
stoličku

1 Vel. 4,
Relaxační
křeslo

5 Vel. 5, Rohová souprava
s opěradly na obou stranách

1 Vel. 6, Otoman, roh vlevo

1 Vel. 7, Otoman, roh vpravo

1 Potah + povlaky na polštáře, od Kč 449.-

Strečový potah a povlak z mačkaného materiálu - plastický efekt a elegantní vzhled pro Váš nábytek. Elastický (ve výšce a šířce velmi pružný), vynikající a měkký materiál. Jednoduše ošetřovatelné a odolné. Výška ve vel. 1-7 cca 70-100 cm, výška ve vel. 8 cca 60 cm. Vel. 9 je vhodný povlak na polštář ve dvoubalení (40/40 cm). 60% bavlna, 35% polyester, 5% elastan.

krémová	941 465 P06	terakotová	941 517 P06
hnědá	941 523 P06	antracitová	921 563 P06
karamelová	941 535 P06	ostružinová	938 390 P06

Vel.	Vhodné pro	Rozměry cca	Cena
1	Křeslo s opěradly	80-100 cm	Kč 1099.-
2	Pohovka dvoumístná s opěradly	130-160 cm	Kč 1899.-
3	Pohovka třímístná s opěradly	170-220 cm	Kč 1999.-
4	Relaxační křeslo s opěradly	80-110 cm	Kč 1899.-
5	Rohová souprava s opěradly na obou stranách	380-530 cm	Kč 3799.-
6	Rohová pohovka s otomanem, roh vlevo otoman 150-200 cm	200-300 cm/	Kč 3799.-
7	Rohová pohovka s otomanem, roh vpravo otoman 150-200 cm	200-300 cm/	Kč 3799.-
8	Potah na židli	40 cm	Kč 449.-
9	2 ks v balení, povlak na polštář se zipem	40/40 cm	Kč 449.-

- Mačkaný materiál
- Elastický

**3 Potah na křeslo
599.-**

2 Povlak na židli/stoličku „Crinle“, od Kč 229.-

Praktický pružný povlak ze série se zmačkaným efektem! Ochrání originální povlak nebo schová vzniklé fleky. Během pouhých několika minut budete mít úplně nový nábytek.

60% bavlna, 35% polyester, 5% elastan. Rozměry = rozměry látky (cca výška/šířka). Všechny rozměry jsou cca údaje.

hnědá 911 605 P06 krémová 923 416 P06

Vel.	Vhodné pro:	Rozměry cca	Cena
1	Stolička	50/50 cm	Kč 229.-
2	Židle	50/70 cm	Kč 649.-

3 Potah na křeslo, Kč 599.-

Napínací elastický potah nyní také na klubové křeslo. Zmačkaný efekt - velmi pěkný plastický a elegantní vzhled pro Váš nábytek. Elastické ve dvou směrech (do výšky i šířky), skvělý měkký materiál. Snadná údržba, velmi odolné. 60% bavlna, 35% polyester, 5% elastan

terakotová	971 255 P06
karamelová	971 292 P06
antracitová	971 313 P06
krémová	971 266 P06
hnědá	971 307 P06
ostružinová	973 758 P06



1 Potah na židli

ostružinová



1 Křeslo, antracitová



1 Křeslo, karamelová



2 Povlak na židli/stoličku „Crinle“

od 229.- krémová

hnědá



3 Klubové křeslo, terakotová

1 Závěs Denver (1 ks)

od **199,-**

zelená

- Mikrovláknno
- neprůhledné

2 Roleta
„Uni mikrovláknno“
od
149,-

bílá



2 hnědá

1 hnědá



2 stříbřitá

1 šedá

1 Závěs Denver (1 ks), od Kč 199,-

Závěs z hodnotného mikrovláknna, neprůhledný (neslouží k zatemnění), přední strana s potiskem, zadní strana bílá bez vzoru, s řasící páskou, snadná údržba. 100% polyester.

Rozměry = rozměry látky (cca výška/šířka).

Barva	Řasící páska	Kroužky
zelená	906 236 P06	906 346 P06
hnědá	940 489 P06	940 872 P06
šedá	940 051 P06	906 302 P06

Vel.	Výška/šíře cca	Řasící páska	Kroužky
1	145/140 cm	Kč 199,-	Kč 299,-
2	175/140 cm	Kč 299,-	Kč 399,-
3	225/140 cm	Kč 399,-	Kč 479,-
4	245/140 cm	Kč 449,-	Kč 549,-

2 Roleta „Uni mikrovláknno“, od Kč 149,-

Římská roleta se zarážkou, díky tomu ji lze nastavit na každou výšku, z kvalitního mikrovláknna, lze prát v pračce. 100% polyester. Rozměry = rozměry látky (cca výška/šířka).

Barva	Upevnění na suchý zip	Poutka
bílá	936 299 P06	939 236 P06
hnědá	936 314 P06	939 131 P06
stříbřitá	921 049 P06	921 220 P06

Vel.	Výška/šíře cca	Upevnění na suchý zip	Poutka
1	135/ 60 cm	Kč 149,-	Kč 199,-
2	135/ 80 cm	Kč 349,-	Kč 399,-
3	135/100 cm	Kč 449,-	Kč 549,-
4	135/120 cm	Kč 549,-	Kč 649,-
5	135/140 cm	Kč 649,-	Kč 699,-



1
hnědá

2 + 3
krémově-
hnědá



1
terakotová

2 + 3
krémově-
terakotová



1
modrá

2 + 3
bíle-
modrá



3
krémově-
terakotová

3
krémově-
hnědá

3
bíle-
modrá

**1 Voál „Vienna pestrá“
(1 ks v balení), od Kč 129,-**

Cenový tip! Pestře potištěný voál, vzor a barvy krásně ladí s ostatními produkty ze série Vienna na této straně, ideální pro kombinování! Průsvitné provedení, lze prát. Možnost zavěšení buď řasící páskou nebo pomocí dekorativních kroužků, rozměry = rozměry látky. 100% polyester

Barva	Řasící páska	Kroužky
zelená	976 253 P06	977 552 P06
hnědá	976 221 P06	976 264 P06
terakotová	976 232 P06	976 286 P06
modrá	927 098 P06	928 182 P06

Vel.	Výška/šířka cca	Řasící páska	Kroužky
1	145/140 cm	Kč 129,-	Kč 199,-
2	175/140 cm	Kč 199,-	Kč 299,-
3	225/140 cm	Kč 249,-	Kč 349,-
4	245/140 cm	Kč 349,-	Kč 399,-

**2 Voál „Vienna krémová
základní barva“
(1 ks), od Kč 129,-**

Voál s krémovou základní barvou a pestrými akcenty ve 4 barevných kombinacích. Je transparentní, lze prát a je ideální ke kombinování! Možnost zavěšení buď řasící páskou nebo pomocí dekorativních kroužků, rozměry = rozměry látky. 100% polyester.

Barva	Řasící páska	Kroužky
krémově-zelená	976 301 P06	977 325 P06
krémově-hnědá	976 297 P06	977 541 P06
krémově-terakotová	976 322 P06	977 562 P06
bíle-modrá	928 400 P06	927 054 P06

Vel.	Výška/šířka cca	Řasící páska	Kroužky
1	145/140 cm	Kč 129,-	Kč 199,-
2	175/140 cm	Kč 199,-	Kč 299,-
3	225/140 cm	Kč 249,-	Kč 349,-
4	245/140 cm	Kč 349,-	Kč 399,-



3 Římská roleta
„Vienna“
od
199,-
krémově-zelená
• S poutky

2
krémově-
zelená

1 + 2
Voál „Vienna pestrá“ +
Voál „Vienna krémová
základní barva“

od **129,-**

- S řasící páskou nebo kroužky
- Průsvitné

zelená

**4 Záclonová spona
„Pina“ (1 ks),
Kč 249,-**

Kruhová spona z MDF (dřevo), průměr cca 18 cm, délka jehly cca 30 cm.
černá 964 557 P06
stříbrná 965 205 P06
zlatá 964 579 P06

**4 Záclonová spona
„Pina“
249,-**

černá



stříbrná



zlatá

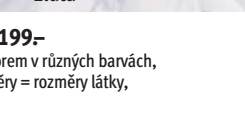

3 Římská roleta „Vienna“, od Kč 199,-

Z transparentního voálu krémové barvy, se vzorem v různých barvách, s poutky pro zavěšení na závěsovou tyč. Rozměry = rozměry látky, výška včetně výšky poutek. 100% polyester.
krémově-zelená 976 457 P06
krémově-hnědá 977 518 P06
krémově-terakotová 976 377 P06
bíle-modrá 928 411 P06

Vel.	Výška/šířka cca	Cena
1	140/ 60 cm	Kč 199,-
2	140/ 80 cm	Kč 299,-
3	140/100 cm	Kč 399,-
4	140/120 cm	Kč 449,-
5	140/140 cm	Kč 499,-

1 Závěs „Ally“ (1 ks)

od **149,-**

• Průsvitný

šedá



2 Roleta „Sylt“,

od **199,-**

šedá

• Průsvitný

1 ostružinová



2 ostružinová

1 terakotová



2 hnědá



stříbrná

3 Řasící spona „Anka“ (2 ks)

199,-

černá

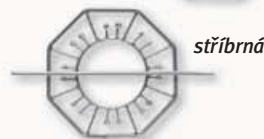

stříbrná



1 Závěs „Ally“ (1 ks), od Kč 149,-

Závěs z průsvitného voálového materiálu, s potiskem, zadní strana je světlejší, snadná údržba a vhodný na praní, 100% polyester. Rozměry = rozměry látky (cca výška/šířka), výška včetně poutek.

Barva	Poutka	Kroužky
šedá	964 978 P06	940 619 P06
ostružinová	964 861 P06	965 166 P06
terakotová	938 866 P06	941 399 P06

Vel.	Výška/szer. ok.	Poutka	Kroužky
1	145/140 cm	Kč 149,-	Kč 199,-
2	175/140 cm	Kč 229,-	Kč 299,-
3	225/140 cm	Kč 299,-	Kč 399,-
4	245/140 cm	Kč 399,-	Kč 449,-

2 Roleta „Sylt“, od Kč 199,-

Průsvitná římská roleta z bílého voálu s barevnou obrubou a zdobivým odnímatelným střípacem. Lze prát. K zavěšení na poutka, vhodné pro jakýkoliv tyčový systém. Rozměry = rozměry látky, výška včetně poutek. 100% polyester

šedá	956 465 P06
ostružinová	958 029 P06
hnědá	958 140 P06
krémově (bez obr.)	931 088 P06

Vel.	Výška/šíře cca	Cena
1	140/ 45 cm	Kč 199,-
2	140/ 60 cm	Kč 399,-
3	140/ 80 cm	Kč 449,-
4	140/100 cm	Kč 499,-
5	140/120 cm	Kč 549,-
4	140/140 cm	Kč 649,-
4	240/ 60 cm	Kč 449,-

3 Řasící spona „Anka“ (2 ks), Kč 199,-

Řasící spona v balení po 2 ks, z kovového materiálu s ozdobnými malými perličkami. Průměr cca 15 cm. stříbrná 973 237 P06 černá 973 263 P06



oranžová

krémová

zelená

pink

šeříková

hnědá



☐ Závěs „Zatemnění“ (1 ks)
od
299,-

šeříková

- extrémně neprůhledný
- tepelně izolační
- pohlcující zvuk
- na obou stranách stejný
- i v šíři 270 cm

☐ Závěs „Zatemnění“ (1 ks), od Kč 299,-

Jednobarevný zatemňovací dekorativní závěs, extrémně neprůhledný materiál, může působit i jako tepelně a zvukově izolační ochrana, barvený, proto je na obou stranách stejný, s řasící páskou, lze prát v pračce, snadno se udržuje.

Rozměry = rozměry látky (cca výška/šířka).

100% polyester

Barva	Řasící páska	Kroužky
šeříková	933 807 P06	921 349 P06
oranžová	904 967 P06	903 383 P06
krémová	904 983 P06	903 961 P06
zelená	903 215 P06	903 311 P06
pink	903 895 P06	904 947 P06
hnědá	903 394 P06	903 359 P06

Vel.	Výška/šíře cca	Řasící páska	Kroužky
1	145/130 cm	Kč 299,-	Kč 399,-
2	175/130 cm	Kč 649,-	Kč 799,-
3	225/130 cm	Kč 799,-	Kč 1099,-
4	245/130 cm	Kč 1099,-	Kč 1299,-
5	145/270 cm	Kč 749,-	Kč 1099,-
6	175/270 cm	Kč 1299,-	Kč 1599,-
7	225/270 cm	Kč 1699,-	Kč 1999,-
8	245/270 cm	Kč 2299,-	Kč 2399,-

krémová zelená

Nový dekor – rychle a snadně!

- značná rozpínavost
- 3 velikosti v 5 barvách
- k obdržení i jako usporná souprava

Křeslo

Pohovka dvoumístná

1 Potah „Vienna“ od **299.-** červená

Povlaky na polštář se zipem 40/40 cm

Pohovka třímístná

1 šeříková



1 hnědá



1 béžová



1 antracitová



2 Přehoz na pohovku „Paris“ od **249.-**

2



1 Potah „Vienna“, od Kč 299.-

Nový dekor za pár minut! Strečový potah s plastickým efektem. Díky značné rozpínavosti dosáhne perfektní míry. Další informace k mirám najdete na internetu v našem poradci pro potahy. Potah je k obdržení v rozdílných velikostech a moderních barvách. Velikost 4 je usporná souprava velikostí 1 – 3, v porovnání s koupí jednotlivých velikostí ušetříte Kč 598.-. 55% polyester, 40% bavlna, 5% elastan
 červená 955 502 P06 béžová 978 728 P06
 šeříková 955 496 P06 antracitová 904 827 P06
 hnědá 904 813 P06

Vel.	Vhodné pro	Rozměry cca	Cena
1	Jednomísté křeslo	80-100 cm	Kč 1099.-
2	Pohovka dvoumístná	160 cm	Kč 1599.-
3	Pohovka třímístná	200 cm	Kč 1899.-
4	Úsporná souprava velikostí 1-3		Kč 3999.-
5	povlak na polštář se zipem (2ks)	40/40 cm	Kč 299.-

2 Přehoz na pohovku „Paris“, od Kč 249.-

Přehoz na pohovku z hodnotného žakárového materiálu. Objednatelné také na rohovou pohovku. 100% bavlna. Všechny rozměry jsou cca údaje.

lilková 947 949 P06
 čokoládová 947 439 P06
 červená 947 043 P06
 krémová 949 239 P06

Vel.	Provedení	Rozměry cca	Cena
1	1 ks, 1 místo k sezení	140/50 cm	Kč 299.-
2	2 ks, 1 místo k sezení	140/50 cm	Kč 549.-
3	1 ks, 2 místa k sezení	140/120 cm	Kč 549.-
4	1 ks, 3 místa k sezení	140/170 cm	Kč 699.-
5	rohová pohovka	120/50/70 cm	Kč 549.-
6	pohovku (2 ks)	140/120 cm + 50/230 cm	Kč 949.-
7	2 ks ochrana na opěradla	50/70 cm	Kč 249.-
8	2 ks, povlak na polštář	40/40 cm	Kč 249.-



1 Denní deka/povlaky na polštáře „Milva“

od **299,-**

- V 6 velikostech
- Povlaky na polštáře vždy v balení po dvou



2 Denní deka/povlaky na polštáře „Claire“

od **199,-**

- 100% bavlna
- S nákladnou ozdobnou výšivkou



3 Denní deka/povlaky na polštáře „Milva“

od **199,-**

lilkovo-pink

- Oboustranná denní deka
- strukturovaný efekt



3 šedo-antracitová



3 hnědo-krémová

1 Denní deka/povlaky na polštáře „Milva“, od Kč 299,-

Nákladně opracovaná denní deka ve stylu patchwork v 6 odlišných velikostech, vel. 7 a 8 jsou vhodné povlaky na polštář se zipem, vel. 9 je povlak na šijový polštář v balení po dvou kusech.

Vrchový materiál: 100% bavlna, výplň: 100% bavlna. fialová 977 141 P06

Vel.	Vhodné pro	Rozměry cca	Cena
1	Jednolůžko s čelem u hlavy i u nohou	210/140 cm	Kč 799,-
2	Jednolůžko bez čela u nohou	250/180 cm	Kč 1299,-
3	Dvojložko 140 cm bez čela u nohou	250/220 cm	Kč 1599,-
4	Dvojložko 160 cm bez čela u nohou	250/240 cm	Kč 1799,-
5	Dvojložko 200 cm s čelem u nohou	210/280 cm	Kč 1799,-
6	Dvojložko 200 cm bez čela u nohou	250/280 cm	Kč 1999,-
7	Povlak na polštář 2 ks v balení	40/40 cm	Kč 299,-
8	Povlak na polštář 2 ks v balení	80/80 cm	Kč 399,-
9	Povlak na šijový polštář – váleček 2 ks v balení	15/40 cm	Kč 299,-

2 Denní deka/povlaky na polštáře „Claire“, od Kč 199,-

S nákladnou ozdobnou výšivkou, vrchový materiál 100% bavlna, výplň: 100% polyester. 100% bavlna bílo-krémová 931 097 P06

Vel.	Vhodné pro	Rozměry cca	Cena
1	Jednolůžko s čelem u nohou	210/140 cm	Kč 799,-
2	Jednolůžko bez čela u nohou	250/180 cm	Kč 1299,-
3	Dvojložko 140 cm bez čela u nohou	250/220 cm	Kč 1599,-
4	Dvojložko 160 cm bez čela u nohou	250/240 cm	Kč 1799,-
5	Dvojložko 200 cm s čelem u nohou	210/280 cm	Kč 1799,-
6	Dvojložko 200 cm bez čela u nohou	250/280 cm	Kč 1999,-
7	Povlak na polštář 2 ks v balení	40/40 cm	Kč 199,-
8	Povlak na polštář 2 ks v balení	80/80 cm	Kč 349,-
9	Povlak na šijový polštář – váleček 2 ks v balení	15/40 cm	Kč 299,-

3 Denní deka/povlaky na polštáře „Enie“, od Kč 199,-

Oboustranná deka s efektem 3D. Velikost 7-9 jsou pasující povlaky na polštář/šijový polštář v balení po dvou. 100% polyester. Všechny rozměry jsou cca údaje.

lilkovo-pink 920 245 P06
šedo-antracitová 920 194 P06
hnědo-krémová 922 840 P06

Vel.	Vhodné pro	Rozměry cca	Cena
1	Jednolůžko s čelem u nohou	210/140 cm	Kč 649,-
2	Jednolůžko bez čela u nohou	250/180 cm	Kč 1099,-
3	Dvojložko 140 cm bez čela u nohou	250/220 cm	Kč 1499,-
4	Dvojložko 160 cm bez čela u nohou	250/240 cm	Kč 1699,-
5	Dvojložko 200 cm s čelem u nohou	210/280 cm	Kč 1699,-
6	Dvojložko 200 cm bez čela u nohou	250/280 cm	Kč 1899,-
7	Povlak na polštář 2 ks v balení	40/40 cm	Kč 199,-
8	Povlak na polštář 2 ks v balení	80/80 cm	Kč 399,-
9	Povlak na šijový polštář – váleček 2 ks v balení	15/40 cm	Kč 299,-



www.bonprix.cz

**VELKÝ VÝBĚR POTAHŮ,
PŘEHOZŮ A DENNÍCH DEK**



☐ Koupelnové předložky „Fun“

od **149,-**

- S protiskluzovou úpravou
- Výška vlasu 15 mm
- Pro stojící a závěsné WC

více barev



černo-bílo-šedá



pastelová



fialová

☐ Koupelnové předložky „Fun“, od Kč 149,-

Tyto barevné kombinace vnesou život do každé koupelny! S protiskluzovou úpravou, vhodné pro podlahová vytápění, příjemně hebké provedení, výška vlasu cca 15 mm.

87% polyester, 13% akryl

více barev 927 507 P06
černo-bílo-šedá 928 209 P06
pastelová 935 016 P06
fialová 940 145 P06

Vel.	Provedení	Rozměry cca	Cena
1	Předložka pro stojící WC	45/50 cm	Kč 149,-
2	Předložka pro závěsné WC	45/50 cm	Kč 149,-
3	Předložka	50/90 cm	Kč 299,-
4	Předložka	60/100 cm	Kč 399,-
5	Předložka	70/110 cm	Kč 449,-
6	Předložka	80/150 cm	Kč 799,-
7	Předložka kulatá	Ø 75 cm	Kč 399,-
8	Předložka před sprchu, půlkruh	50/80 cm	Kč 299,-
9	3dílná souprava (předložka pro stojící WC, kobereček 50/90 cm, potah na víko)		Kč 449,-
10	3dílná souprava (předložka pro závěsné WC, kobereček 50/90 cm, potah na víko)		Kč 449,-



☐ Koupelnové předložky „Milano“

od **199,-**

ostružinovo-šedá

modro-šedá

- S protiskluzovou úpravou
- Velmi hebké, tuftované
- Výška vlasu 15 mm
- Pro stojící a závěsné WC

☐ Koupelnová souprava „Milano“, Kč 199,-

Vyzdobte si Vaši koupelnu touto koupelnovou soupravou v úžasném designu. S protiskluzovou úpravou, vhodné pro podlahové vytápění, příjemně hebké provedení. Výška vlasu cca 15 mm.

87% polyester, 13% akryl
ostružinovo-šedá 938 638 P06
modro-šedá 936 252 P06

Vel.	Provedení	Rozměry cca	Cena
1	Předložka pro stojící WC	45/50 cm	Kč 199,-
2	Předložka pro závěsné WC	45/50 cm	Kč 199,-
3	Předložka	50/90 cm	Kč 399,-
4	Předložka	60/100 cm	Kč 449,-
5	Předložka	70/110 cm	Kč 699,-
6	Předložka	80/150 cm	Kč 1099,-
7	Předložka kulatá	Ø 75 cm	Kč 549,-
8	Předložka před sprchu, půlkruh	50/80 cm	Kč 349,-
9	3dílná souprava (předložka pro stojící WC, kobereček 50/90 cm, potah na víko)		Kč 699,-
10	3dílná souprava (předložka pro závěsné WC, kobereček 50/90 cm, potah na víko)		Kč 699,-



1 Koupelnové předložky „Sunny“
od 199,-

- 1 Sunny
- Hebké provedení s vysokým vlasem
 - microsoft
 - 100% polyester

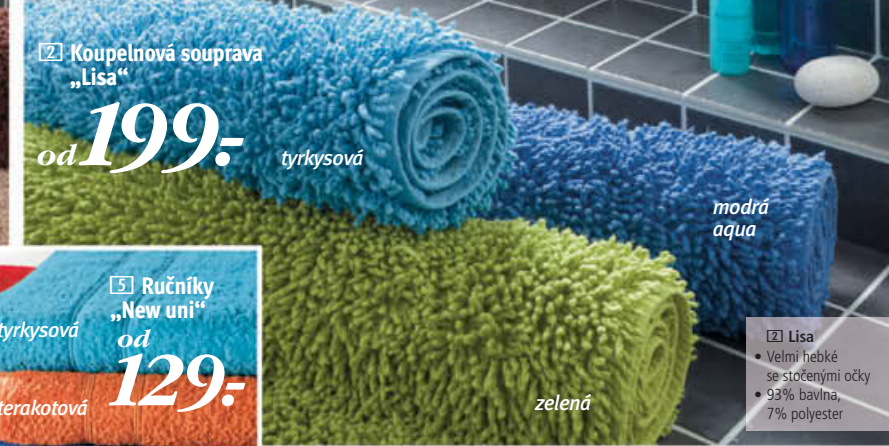

2 Koupelnová souprava „Lisa“
od 199,-

- 2 Lisa
- Velmi hebké se stočenými očky
 - 93% bavlna, 7% polyester



5 Ručníky „New uni“
od 129,-

Vel.	Provedení	Rozměry cca	Cena
1	4 ručníky pro hosty	30/ 50 cm	Kč 129,-
2	2 ručníky	50/100 cm	Kč 169,-
3	2 osušky	70/140 cm	Kč 349,-
4	1 předložka	100/160 cm	Kč 349,-
5	2 hotelové předložky	50/ 70 cm	Kč 229,-



3 Koupelnová souprava „Madras“
od 199,-

- 3 Madras
- Velmi hustý, měkký vlas
 - 100% bavlna



4 Koupelnová souprava „Rimini“
od 149,-

- 4 Rimini
- 25 mm vysoký vlas
 - 87% polyester, 13% polyakryl

1 Koupelnové předložky „Sunny“, od Kč 199,-

Hodnotné provedení, s latexovou protiskluzovou úpravou, vhodné také pro podlahové vytápění, výška vlasu 25 mm. 100% polyester.

tyrkysová	942 148 P06
modrá aqua	942 343 P06
antracitová	961 956 P06
zelená	978 563 P06
ostružinová	961 694 P06
terakotová	961 821 P06
fialová	978 158 P06
kapučinová	940 880 P06
červená	961 548 P06
hnědá	961 999 P06

Vel.	Provedení	Rozměry cca	Cena
1	Předložka pro stojící WC	45/50 cm	Kč 199,-
2	Předložka pro závěsné WC	45/50 cm	Kč 199,-
3	Kobereček	50/90 cm	Kč 549,-
4	Kobereček	60/100 cm	Kč 649,-
5	Kobereček	70/110 cm	Kč 799,-
6	Kobereček	80/150 cm	Kč 1299,-
7	Kulatý kobereček	Ø 75 cm	Kč 649,-
8	Předložka před sprchu, půlkruh	50/80 cm	Kč 549,-
9	3dílná souprava (předložka před stojící WC, kobereček 50/90 cm, potah na víko)		Kč 1099,-
10	3dílná souprava (předložka před závěsné WC, kobereček 50/90 cm, potah na víko)		Kč 1099,-

2 Koupelnová souprava „Lisa“, od Kč 199,-

S extra vysokým (25 mm), krouceným očkovým vlasem, s protiskluzovou úpravou, vhodné také pro podlahové vytápění.

93% bavlna, 7% polyester	
tyrkysová	942 061 P06
modrá aqua	940 904 P06
antracitová	955 184 P06
zelená	956 449 P06
ostružinová	956 347 P06
terakotová	940 937 P06
fialová	959 534 P06
kapučinová	955 093 P06
červená	941 930 P06
hnědá	955 129 P06

Vel.	Provedení	Rozměry cca	Cena
1	Předložka před stojící WC	45/50 cm	Kč 199,-
2	Předložka před závěsné WC	45/50 cm	Kč 199,-
3	Kobereček	50/90 cm	Kč 399,-
4	Kobereček	60/100 cm	Kč 449,-
5	Kobereček	70/110 cm	Kč 699,-
6	Kobereček	80/150 cm	Kč 1099,-
7	Kobereček kulatý	Ø 75 cm	Kč 549,-
8	Předložka pro sprchu, půlkruh	50/80 cm	Kč 349,-
9	3dílná souprava (předložka před stojící WC, kobereček 50/90 cm, potah na víko)		Kč 699,-
10	3dílná souprava (předložka před závěsné WC, kobereček 50/90 cm, potah na víko)		Kč 699,-

3 Koupelnová souprava „Madras“, od Kč 199,-

Vybírejte ze široké barevné palety! Z měkkého, výborně savého 100% bavlněného materiálu s protiskluzovou úpravou. Vhodné pro podlahové vytápění.

Výška vlasu 25 mm.	
tyrkysová	942 120 P06
modrá aqua	961 797 P06
antracitová	951 967 P06
zelená	951 818 P06
ostružinová	951 780 P06
terakotová	961 677 P06
fialová	951 277 P06
kapučinová	950 112 P06
červená	962 911 P06
hnědá	953 893 P06

Vel.	Provedení	Rozměry cca	Cena
1	Předložka pro stojící WC	45/50 cm	Kč 199,-
2	Předložka pro závěsné WC	45/50 cm	Kč 199,-
3	Kobereček	50/90 cm	Kč 399,-
4	Kobereček	60/100 cm	Kč 449,-
5	Kobereček	70/110 cm	Kč 699,-
6	Kobereček	80/150 cm	Kč 1099,-
7	Kobereček kulatý	Ø 75 cm	Kč 549,-
8	Předložka pro sprchu, půlkruh	50/80 cm	Kč 349,-
9	3dílná souprava (předložka před stojící WC, kobereček 50/90 cm, potah na víko)		Kč 699,-
10	3dílná souprava (předložka před závěsné WC, kobereček 50/90 cm, potah na víko)		Kč 699,-

4 Koupelnová souprava „Rimini“, od Kč 149,-

Souprava do koupelny s vysokým 25 mm vlasem, příjemné provedení, vhodné také pro podlahové vytápění.

87% polyester, 13% akryl.	
tyrkysová	942 276 P06
modrá aqua	944 059 P06
antracitová	962 303 P06
zelená	978 166 P06
ostružinová	962 109 P06
terakotová	962 223 P06
fialová	978 513 P06
kapučinová	940 891 P06
červená	962 132 P06
hnědá	962 325 P06

Vel.	Provedení	Rozměry cca	Cena
1	Předložka pro stojící WC	45/50 cm	Kč 149,-
2	Předložka pro závěsné WC	45/50 cm	Kč 149,-
3	Kobereček	50/90 cm	Kč 349,-
4	Kobereček	60/100 cm	Kč 399,-
5	Kobereček	70/110 cm	Kč 549,-
6	Kobereček	80/150 cm	Kč 799,-
7	Kobereček kulatý	Ø 75 cm	Kč 449,-
8	Předložka pro sprchu, půlkruh	50/80 cm	Kč 299,-
9	3dílná souprava (předložka před stojící WC, kobereček 50/90 cm, potah na víko)		Kč 549,-
10	3dílná souprava (předložka před závěsné WC, kobereček 50/90 cm, potah na víko)		Kč 549,-

5 Ručníky „New uni“ (4 ks v balení), od Kč 129,-

Ručníky a hotelové předložky ze 100% bavlny (420 g/m²) v příjemně hebkém a savém provedení.

tyrkysová	950 689 P06
terakotová	947 684 P06
modrá aqua	944 829 P06
zelená	978 507 P06
fialová	978 457 P06
červená	947 764 P06
kapučinová	921 375 P06
ostružinová	947 786 P06
hnědá	928 332 P06
antracitová	941 899 P06

1 Triko s 3/4 rukávem

249.-

olivová

tmavě modrá světle šedý melír



1 Triko s 3/4 rukávem, Kč 249.-

S výstřihem do V a potiskem v kontrastní barvě vpředu.
Délka od cca 62 cm (vel. 32/34) do cca 70 cm (vel. 48/50),
lze prát v aut. pračce.
100% bavlna (Jersey)
Vel. 32/34, 36/38, 40/42, 44/46, 48/50
olivová 936 701 P06
tmavě modrá 937 525 P06
světle šedý melír 937 191 P06

2 Džíny Chino, Kč 499.-

Chino kalhoty z denímu! S drobnými sklady na přední straně pasovky, permanentní sklady vpředu i vzadu, mírně sepraný vzhled, průhmatové kapsy vpředu a kapsy vzadu,
vnitřní délka nohavice ve vel. 42 :
vel. K cca 72 cm, vel. N cca 77 cm, vel. D cca 84 cm.
Lze prát v aut. pračce.
97% bavlna, 3% elastan
Vel. 34, 36, 38, 40, 42, 44, 46, 48, 50

Barva	Vel. K	Vel. N	Vel. D
světle modrá			
bleached used	976 072 P06	979 084 P06	975 217 P06
modrá stone used	978 454 P06	979 104 P06	975 496 P06
světle šedý denim used	976 098 P06	976 535 P06	975 580 P06

modrá
stone used

světle šedý
denim used



2 Džíny Chino

499.-

světle modrá
bleached used

1 Tričko s tzv. vodou

499,-

tmavě šedý melír



1 Tričko s tzv. vodou, Kč 499,-

Sexy tričko s výstřihem tzv. vodou, se vsadkou na výstřihu zdobenou pajetkami, postavu podtrhující střih, délka ve vel. 40/42 cca 66 cm. 65% polyester, 35% viskóza Vel. 32/34, 36/38, 40/42, 44/46 tmavě šedý melír 973 164 P06



hnědo-černá

červeno-černá

2 Šaty s 3/4 rukávem, Kč 599,-

Módní provedení s kulatým výstřihem, s 3/4 rukávem, délka ve vel. 40/42 cca 92 cm. 95% viskóza, 5% elastan Vel. 32/34, 36/38, 40/42, 44/46 černo-krémově bílá 909 649 P06 hnědo-černá 918 947 P06 červeno-černá 915 571 P06

2 Šaty s 3/4 rukávem 599,-

černo-krémově bílá



Informace pro zákazníky

Objednávky:

tel: 840 840 200 · fax: 597 497 197

internet: www.bonprix.cz

poštou:

bon prix

POŠTA OSTRAVA 2 · P.O.BOX 12; 702 12 OSTRAVA

Vaše objednávky i dotazy rádi přijmeme v po – pá od 7.00 do 20.00 a v so od 8.00 do 19.00 hod.

- Dodací podmínky:** Dodání zboží následuje v termínu 8 – 10 pracovních dnů od momentu obdržení objednávky. Zboží je dodáváno poštou na dobírkou. Manipulační poplatek činí 129,- Kč. Dodávka zboží je realizována v pořadí podle přicházejících objednávek, do vyčerpání zásob. Při velkém množství přicházejících objednávek mohou být některé výrobky dodány další zásilkou v pozdějším termínu do 3 – 4 týdnů ode dne obdržení objednávky. Jestliže nemůžeme doručit všechno zboží z objednávky v zásilce najednou, manipulační poplatky za ostatní zásilky hradíme my. Termín realizace objednávky se může prodloužit z příčin nezávislých na firmě. Pouze maloobchodní prodej.
- Upozornění:** Při objednávce prosím čitelně udejte objednáč. číslo, velikost (viz tabulka uvnitř katalogu), dále počet kusů a Vaši adresu.
- Záruka na vrácení peněz:** Zaručujeme Vám právo na vrácení zakoupeného, nepoužívaného zboží a v originálním balení do 14 dnů po obdržení zásilky. V případě, že z jakéhokoliv důvodu nejste se zbožím spokojeni, zašlete jej v originálním obalu jako pojištěnou zásilku přes Českou poštu na vlastní náklady zpět na adresu: bon prix P.O.BOX 12; 702 12 OSTRAVA. Nezapomeňte ke zboží přiložit lístek na vrácení zboží, který vyplíte dle pokynů na jeho zadní straně. Na všechny výrobky poskytujeme záruční lhůtu dle zákona.
- Ochrana údajů zajištěna:** Svým podpisem objednáč. listku, při objednávce telefonem, prostřednictvím www-emailem nebo faxem dáváte souhlas k tomu, aby Vámi uvedené údaje byly zpracovávány v souladu se zákonem na ochranu osobních údajů pro další využití za účelem zásilkového prodeje v rámci obchodní činnosti společnosti bon prix zasilatelství s.r.o., a to až do odvolání.

bon prix Sp. z o.o.
ul. Lodowa 101
93-232 Łódź / Polska

3 Tylové šaty

999,-

černá



červená

fialová

3 Tylové šaty, Kč 999,-

Elegantní tylové šaty se třpytivou aplikací v pase a velmi rozevlátou, širokou sukní. Lemy rukávů i spodní okraj sukně jsou zakrouceny. Volný střih, délka ve vel. 40/42 cca 88 cm. 96% viskóza, 4% elastan, podšívká: 100% polyamid Vel. 32/34, 36/38, 40/42, 44/46 černá 945 207 P06 červená 960 447 P06 fialová 944 925 P06

Objednávací lístek prosím vystříhnete a zašlete na následující adresu:

bon prix
POŠTA OSTRAVA 2
P.O.BOX 12
702 12 OSTRAVA

bon prix

CZCX2/2.12

Objednávka

Objednáč. číslo	Velikost	Množství	Cena	Název zboží	Barva	Strana
1						
2						
3						
4						
5						
6						
7						
8						

10% sleva

Ano, chci se stát členem klubu bonprix

Prosím vyplňte

Datum narození

Telefonní číslo

e-mail

Ano, jsem obeznámen s obchodními podmínkami a s právy, které mi z tohoto titulu přísluší. Souhlasím se zpracováním mých osobních údajů.

Připomínky zákazníka

Datum a podpis

Číslo zákazníka	Akce č. H1
Jméno a příjmení	
Ulice a číslo popisné	
PSČ a město	

Děkujeme za Vaši objednávku

10% klubová sleva



2012P0104_00

U3

1 Triko s dlouhým rukávem

199.-

fialovo-ecru

hnědošedo-ecru



královská modro-ecru



2 Rourové džíny

499.-

modrá used

tmavě modrý denim

černý twill

bílá

modrá bleached

šedý denim



1 Triko s dlouhým rukávem, Kč 199.-

Skvělé triko s dlouhým rukávem značky rainbow ve sportovním vzhledu s otevřenými švy a kontrastními vsadkami na výstřihu spodním okrajem. Postavu podtrhující střih, délka ve vel. 40/42 cca 78 cm.

100% bavlna

Vel. 32/34, 36/38, 40/42,

44/46, 48/50

fialovo-ecru 907 288 P06

královská modro-ecru 936 344 P06

hnědošedo-ecru 936 971 P06

2 Rourové džíny, Kč 499.-

Módní úzký střih, s nižším sedem, pohodlné na nošení díky strečovému podílu, postavu velmi podtrhující střih, vnitřní délka nohavice ve vel. 42: vel. K cca 77,5 cm, vel. N cca 82,5 cm.

97% bavlna, 3% elastan

Vel. 32, 34, 36, 38, 40, 42, 44, 46, 48, 50

Barva	Vel. K	Vel. N
modrá used	909 176 P06	967 498 P06
šedý denim	909 195 P06	971 978 P06
modrá bleached	927 547 P06	944 334 P06
bílá	927 820 P06	944 356 P06
tmavě modrý denim	927 916 P06	971 956 P06
černý twill	909 118 P06	971 984 P06



**bon
prix**

www.bonprix.cz
Tel: 840 840 200



Navštivte nás také na
www.fb.com/bonprixCZ